



PREFEITURA MUNICIPAL DE UMUARAMA
ESTADO DO PARANÁ

EDITAL N° 007/2021

O PREFEITO MUNICIPAL DE UMUARAMA, ESTADO DO PARANÁ, no uso de suas atribuições legais;

CONSIDERANDO, a Lei n.º 4.271 de 18 de maio de 2018, alterada pela Lei n.º 4.390 de 10 de setembro de 2019, que institui o Programa Fila Única;

CONSIDERANDO, o Decreto n.º 265 de 26 de outubro de 2019;

RESOLVE:

Art. 1º. Tornar público o resultado classificatório por categoria do Programa Fila Única.

Art. 2º. Este Edital entra em vigor a partir da data de sua publicação.

PAÇO MUNICIPAL, 03 de Fevereiro de 2021.

CELSO LUIZ POZZOBOM
Prefeito Municipal

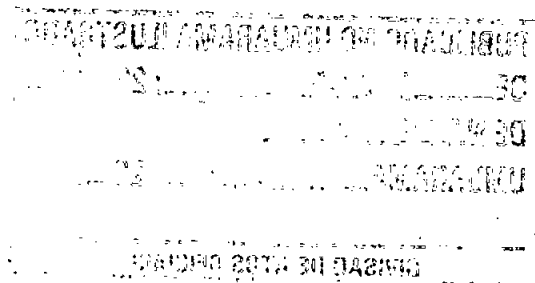

REPUBLICADO POR INCORREÇÃO NO
UMUARAMA ILUSTRADO
DE 09, 02/2024 DE N.º 12.076
UMUARAMA, 09, 02 20 24
DIVISÃO DE ATOS OFICIAIS

PUBLICADO NO UMUARAMA ILUSTRADO
DE 03, fevereiro | 20 24
DE N.º 12.071
UMUARAMA 03 | 02 20 24
DIVISÃO DE ATOS OFICIAIS



CLASSIFICAÇÃO GERAL

08/02/2021 14:20:02

BERÇÁRIO

Responsável (em ordem alfabética)	Iniciais da criança	Data de nascimento	Opção de instituição 1	Opção de instituição 2	Opção de instituição 3
ADRIANA CARDOSO BRITO MARQUES	L C M	16/08/2020	CMEI PROFª MARIA YOKOHAMA WATANABE - Integral, 31º Colocado		
ADRIANA FERREIRA DOS SANTOS	M D S	19/09/2020	CMEI CANDIDO PORTINARI - Integral, 6º Colocado		
ADRIELE APARECIDA MOREIRA	A L M	29/07/2020	CMEI PROFª MARIA YOKOHAMA WATANABE - Integral, 38º Colocado		
ALESSANDRA CRISTINA ROCHA DE JESUS	D L R C	04/08/2020	CMEI RACHEL DE QUEIROZ - Integral, 41º Colocado		
ALINE ANSANELO MARTINES BERTONI	L A B *	01/07/2020	CMEI MADRE PAULINA - Integral, 51º Colocado	CMEI RACHEL DE QUEIROZ - Integral, 61º Colocado	
ALINE CRISTINA REZENDE	M R T	16/09/2020	CMEI RACHEL DE QUEIROZ - Integral, 21º Colocado	CMEI MADRE PAULINA - Integral, 14º Colocado	
ALINE GRASIELI PEREIRA DA LUZ CUTTI	I C P	29/04/2020	CMEI CORA CORALINA - Integral, 16º Colocado	CMEI CANDIDO PORTINARI - Integral, 16º Colocado	CMEI MADRE PAULINA - Integral, 27º Colocado
ALLAN JUNIOR DOS SANTOS ELIAS	V H D S E	15/05/2020	CMEI CANDIDO PORTINARI - Integral, 13º Colocado		
ALLINE PEREIRA DOS SANTOS	D M C	15/09/2020	CMEI CORA CORALINA - Integral, 24º Colocado	CMEI PROFª MARIA YOKOHAMA WATANABE - Integral, 32º Colocado	CMEI RACHEL DE QUEIROZ - Integral, 50º Colocado
ALZIRA MARIA DE SOUZA HONORIO	J P H D R	08/04/2020	CMEI RACHEL DE QUEIROZ - Integral, 34º Colocado	CMEI CORA CORALINA - Integral, 14º Colocado	

Responsável (em ordem alfabética)	Iniciais da criança	Data de nascimento	Opção de instituição 1	Opção de instituição 2	Opção de instituição 3
AMANDA KEYSY MOREIRA DE OLIVEIRA	C G D O B	06/07/2020	CMEI CORA CORALINA - Integral, 1º Colocado	CMEI RACHEL DE QUEIROZ - Integral, 3º Colocado	CMEI MADRE PAULINA - Integral, 3º Colocado
AMANDA MACKERT DOS SANTOS	H M R	20/05/2020	CMEI PROFª MARIA YOKOHAMA WATANABE - Integral, 26º Colocado		
AMANDA RODRIGUES DA SILVA	K H R P	06/10/2020	CMEI RACHEL DE QUEIROZ - Integral, 28º Colocado		
ANA BEATRIZ BARBOSA DOS SANTOS	A L B D P *	13/04/2020	CMEI RACHEL DE QUEIROZ - Integral, 64º Colocado		
ANA CAROLINE FERREIRA	K F P	29/07/2020	CMEI PROFª MARIA YOKOHAMA WATANABE - Integral, 7º Colocado	CMEI CORA CORALINA - Integral, 6º Colocado	CMEI MADRE PAULINA - Integral, 9º Colocado
ANA LIGIA DE OLIVEIRA SARMENTO BINATI	M R S B	12/05/2020	CMEI RACHEL DE QUEIROZ - Integral, 51º Colocado	CMEI MADRE PAULINA - Integral, 42º Colocado	CMEI CORA CORALINA - Integral, 26º Colocado
ANA PAULA JACOB	M J R	07/04/2020	CMEI CORA CORALINA - Integral, 25º Colocado		
ANDREIA DE OLIVEIRA PEDROSA VENÂNCIO	G D O D D S	01/05/2020	CMEI CANDIDO PORTINARI - Integral, 14º Colocado		
ANDRESSA CAROLINE LIRA DA MOTA	D L D M	07/09/2020	CMEI PROFª MARIA YOKOHAMA WATANABE - Integral, 23º Colocado		
ANDRESSA VEIGA DE OLIVEIRA	M I D O B	25/04/2020	CMEI RACHEL DE QUEIROZ - Integral, 27º Colocado		
ANGELICA DA SILVA LONGO NERI	J A L N	23/05/2020	CMEI MADRE PAULINA - Integral, 44º Colocado	CMEI RACHEL DE QUEIROZ - Integral, 53º Colocado	CMEI CORA CORALINA - Integral, 28º Colocado
BEATRIZ APARECIDA DE ANDRADE	M A A A	17/05/2020	CMEI CORA CORALINA - Integral, 5º Colocado		
BEATRIZ DA SILVA COSTA	E G D S C	06/04/2020	CMEI RACHEL DE QUEIROZ - Integral, 58º Colocado	CMEI CANDIDO PORTINARI - Integral, 17º Colocado	CMEI MADRE PAULINA - Integral, 46º Colocado

Responsável (em ordem alfabética)	Iniciais da criança	Data de nascimento	Opção de instituição 1	Opção de instituição 2	Opção de instituição 3
BIANCA DA SILVA DE ANDRADE	R D A A *	01/07/2020	CMEI PROFª MARIA YOKOHAMA WATANABE - Integral, 43º Colocado	CMEI MADRE PAULINA - Integral, 53º Colocado	CMEI RACHEL DE QUEIROZ - Integral, 63º Colocado
BRUNA ESTEFANI PORRETTI	A P P	19/07/2020	CMEI CORA CORALINA - Integral, 4º Colocado	CMEI CANDIDO PORTINARI - Integral, 4º Colocado	CMEI MADRE PAULINA - Integral, 8º Colocado
BÁRBARA BORGES DE OLIVEIRA	R D O R	26/09/2020	CMEI PROFª MARIA YOKOHAMA WATANABE - Integral, 1º Colocado		
CAMILA CAIADO RODRIGUES BATISTUTI	Y C B	24/09/2020	CMEI PROFª MARIA YOKOHAMA WATANABE - Integral, 19º Colocado		
CAMILA LETICIA DOS SANTOS	B D S Q	30/09/2020	CMEI PROFª MARIA YOKOHAMA WATANABE - Integral, 9º Colocado		
CAMILA SOUZA LAURINDO	J L M	28/06/2020	CMEI PROFª MARIA YOKOHAMA WATANABE - Integral, 8º Colocado	CMEI RACHEL DE QUEIROZ - Integral, 17º Colocado	
CARLA CRISTINA VELASQUES	M C V C D S	02/07/2020	CMEI MADRE PAULINA - Integral, 23º Colocado	CMEI PROFª MARIA YOKOHAMA WATANABE - Integral, 17º Colocado	
CARLA PHÁMELA BALBINO FAVARO	E F D S	02/06/2020	CMEI MADRE PAULINA - Integral, 20º Colocado	CMEI PROFª MARIA YOKOHAMA WATANABE - Integral, 14º Colocado	CMEI RACHEL DE QUEIROZ - Integral, 31º Colocado
CAROLINE DA SILVA BALBINO	D M D S T S	10/04/2020	CMEI CANDIDO PORTINARI - Integral, 12º Colocado		
CINTHYA DO NASCIMENTO DOS SANTOS	J C D S R	10/08/2020	CMEI MADRE PAULINA - Integral, 32º Colocado	CMEI RACHEL DE QUEIROZ - Integral, 40º Colocado	CMEI CORA CORALINA - Integral, 18º Colocado
CINÉIA DA SILVA COQUEIRO DE OLIVEIRA	J E S D O	12/05/2020	CMEI RACHEL DE QUEIROZ - Integral, 32º Colocado		
CRISLAYNE DA CRUZ CARVALHO OTERO	L C O	03/08/2020	CMEI MADRE PAULINA - Integral, 33º Colocado		
CRISTIANE SILVA DE SOUZA	B G D S *	27/04/2020	CMEI MADRE PAULINA - Integral, 54º Colocado		

Responsável (em ordem alfabética)	Iniciais da criança	Data de nascimento	Opção de instituição 1	Opção de instituição 2	Opção de instituição 3
CÁTIA CAROLINA LINDOLFO BELOTI	J F L M	10/04/2020	CMEI CORA CORALINA - Integral, 8º Colocado		
DAIANE CRISTINA BERTAGGIA	A B S	09/09/2020	CMEI CORA CORALINA - Integral, 23º Colocado	CMEI PROFª MARIA YOKOHAMA WATANABE - Integral, 27º Colocado	CMEI RACHEL DE QUEIROZ - Integral, 47º Colocado
DANIELE OLIVEIRA QUENTAL HUMAINSKI	M O Q H	27/09/2020	CMEI MADRE PAULINA - Integral, 34º Colocado		
DANIELE RODRIGUES DE ALMEIDA	D L D A	06/09/2020	CMEI RACHEL DE QUEIROZ - Integral, 57º Colocado	CMEI PROFª MARIA YOKOHAMA WATANABE - Integral, 39º Colocado	CMEI CORA CORALINA - Integral, 35º Colocado
DANIELE SANTOS CORREA	E C J D S	09/09/2020	CMEI MADRE PAULINA - Integral, 28º Colocado	CMEI RACHEL DE QUEIROZ - Integral, 36º Colocado	
DAYANE MAVSA FERREIRA DA ROCHA	B H D R D S	22/06/2020	CMEI MADRE PAULINA - Integral, 2º Colocado		
DEBORA CAROLINA DE OLIVEIRA ALVES	M L D O A	06/04/2020	CMEI CANDIDO PORTINARI - Integral, 2º Colocado	CMEI MADRE PAULINA - Integral, 6º Colocado	CMEI RACHEL DE QUEIROZ - Integral, 6º Colocado
DELAINE CÂNDIDO RODRIGUES	D R D S *	19/05/2020	CMEI RACHEL DE QUEIROZ - Integral, 60º Colocado	CMEI CANDIDO PORTINARI - Integral, 18º Colocado	
EDILAINE SENA VIEIRA	T H D S R	20/05/2020	CMEI RACHEL DE QUEIROZ - Integral, 30º Colocado		
EUS DE PAULA	M J D P G	17/09/2020	CMEI MADRE PAULINA - Integral, 18º Colocado	CMEI CANDIDO PORTINARI - Integral, 11º Colocado	CMEI CORA CORALINA - Integral, 11º Colocado
ELIZABETH VIEIRA SALVADOR	I V D S G	30/08/2020	CMEI CANDIDO PORTINARI - Integral, 3º Colocado		
ERICA NATHALIA RODRIGUES COSMO	I R C	06/04/2020	CMEI RACHEL DE QUEIROZ - Integral, 12º Colocado	CMEI CANDIDO PORTINARI - Integral, 5º Colocado	
ERIKA JAQUELINE DO NASCIMENTO	L D N A	13/09/2020	CMEI RACHEL DE QUEIROZ - Integral, 29º Colocado		

Responsável (em ordem alfabética)	Iniciais da criança	Data de nascimento	Opção de instituição 1	Opção de instituição 2	Opção de instituição 3
EVELINE AZEVEDO TRISTAO SAKAMOTO	R S T S	06/07/2020	CMEI MADRE PAULINA - Integral, 40° Colocado		
FABIANA ALBINO DE OLIVEIRA	G W *	19/05/2020	CMEI MADRE PAULINA - Integral, 52° Colocado		
FERNANDA CIPRIANO DE PAULA VIANA	S V D P V	15/06/2020	CMEI CORA CORALINA - Integral, 19° Colocado	CMEI MADRE PAULINA - Integral, 36° Colocado	CMEI RACHEL DE QUEIROZ - Integral, 43° Colocado
FLORA NUNES FERREIRA	J F R D S	13/04/2020	CMEI MADRE PAULINA - Integral, 13° Colocado	CMEI CORA CORALINA - Integral, 9° Colocado	CMEI PROFª MARIA YOKOHAMA WATANABE - Integral, 11° Colocado
FLÁVIA STAUT	L S B	02/06/2020	CMEI PROFª MARIA YOKOHAMA WATANABE - Integral, 36° Colocado	CMEI CORA CORALINA - Integral, 31° Colocado	
FRANCIS FORTE CARNELÓS	J P D V C	05/10/2020	CMEI RACHEL DE QUEIROZ - Integral, 19° Colocado		
GABRIELA QUINDERE MEIRA	Á M F *	29/06/2020	CMEI MADRE PAULINA - Integral, 49° Colocado	CMEI CORA CORALINA - Integral, 37° Colocado	
GABRIELLI DA SILVA SOUSA	H S M	04/08/2020	CMEI PROFª MARIA YOKOHAMA WATANABE - Integral, 29° Colocado		
GISELE CRISTINE DA ROCHA SILVA	L R D F	15/04/2020	CMEI CORA CORALINA - Integral, 15° Colocado	CMEI RACHEL DE QUEIROZ - Integral, 35° Colocado	CMEI MADRE PAULINA - Integral, 24° Colocado
GISELE KULKAMP	M C K C	30/07/2020	CMEI RACHEL DE QUEIROZ - Integral, 5° Colocado	CMEI MADRE PAULINA - Integral, 5° Colocado	
GISLAINE TEIXEIRA DA SILVA	B D S D O	15/05/2020	CMEI CORA CORALINA - Integral, 29° Colocado	CMEI RACHEL DE QUEIROZ - Integral, 54° Colocado	CMEI PROFª MARIA YOKOHAMA WATANABE - Integral, 34° Colocado
GLAUCIA DE OLIVEIRA CAVALCANTE	I R C D S	07/07/2020	CMEI MADRE PAULINA - Integral, 12° Colocado		
GLEICIANE SILVA BATISTI	L B J	06/10/2020	CMEI MADRE PAULINA - Integral, 10° Colocado	CMEI CORA CORALINA - Integral, 7° Colocado	

Responsável (em ordem alfabética)	Iniciais da criança	Data de nascimento	Opção de instituição 1	Opção de instituição 2	Opção de instituição 3
HENRIQUE ARCANGELO GOBO ZORATI	S T G Z	28/05/2020	CMEI RACHEL DE QUEIROZ - Integral, 16º Colocado		
ILVANI DE SOUZA	M D S D C	15/05/2020	CMEI PROFª MARIA YOKOHAMA WATANABE - Integral, 5º Colocado		
IZABEL FLORIANO DA SILVA	L A S *	30/08/2020	CMEI CORA CORALINA - Integral, 38º Colocado	CMEI MADRE PAULINA - Integral, 50º Colocado	
JANDIRA MIRANDA FERRO	A M S	05/05/2020	CMEI PROFª MARIA YOKOHAMA WATANABE - Integral, 13º Colocado	CMEI RACHEL DE QUEIROZ - Integral, 26º Colocado	CMEI MADRE PAULINA - Integral, 19º Colocado
JELIANE DOS SANTOS	E B S D S	31/08/2020	CMEI MADRE PAULINA - Integral, 4º Colocado	CMEI CORA CORALINA - Integral, 2º Colocado	CMEI PROFª MARIA YOKOHAMA WATANABE - Integral, 2º Colocado
JHULLA THAIS DA SILVA VASSI	L V D S	29/05/2020	CMEI MADRE PAULINA - Integral, 39º Colocado		
JOCILENE DOS SANTOS CARDOSO	E D S C P *	06/05/2020	CMEI CANDIDO PORTINARI - Integral, 19º Colocado	CMEI RACHEL DE QUEIROZ - Integral, 62º Colocado	
JOISSE DE ALMEIDA	M D A D O	15/05/2020	CMEI RACHEL DE QUEIROZ - Integral, 23º Colocado	CMEI MADRE PAULINA - Integral, 16º Colocado	
JOMHARA DA SILVA DE GOUVEA	R M F D G	30/06/2020	CMEI RACHEL DE QUEIROZ - Integral, 1º Colocado		
JOSIANE ALVES DOS SANTOS	J H D S D S	06/04/2020	CMEI RACHEL DE QUEIROZ - Integral, 20º Colocado		
JULIA RAFAELA ZACARIAS DE SOUZA	A D S	30/04/2020	CMEI RACHEL DE QUEIROZ - Integral, 56º Colocado		
JULIANA MONIQUE JORGE MORETTO	L P M	26/05/2020	CMEI MADRE PAULINA - Integral, 38º Colocado		
KARINA DA COSTA	L D C C D O	29/07/2020	CMEI PROFª MARIA YOKOHAMA WATANABE - Integral, 3º Colocado		

Responsável (em ordem alfabética)	Iniciais da criança	Data de nascimento	Opção de instituição 1	Opção de instituição 2	Opção de instituição 3
KEILA REGINA DE BARROS MANINI	G A D B M	05/05/2020	CMEI CORA CORALINA - Integral, 20° Colocado	CMEI PROFª MARIA YOKOHAMA WATANABE - Integral, 25° Colocado	CMEI RACHEL DE QUEIROZ - Integral, 44° Colocado
KELLEN DE OLIVEIRA	C D O T	13/07/2020	CMEI PROFª MARIA YOKOHAMA WATANABE - Integral, 33° Colocado		
KESLAYNE CRISTYNA SILVA MAIRINQUE	A E M D O	15/05/2020	CMEI CANDIDO PORTINARI - Integral, 7° Colocado		
KESLIN EVELIN MOURA DOS SANTOS	L P C D S	23/04/2020	CMEI RACHEL DE QUEIROZ - Integral, 4° Colocado		
LARISSA DE OLIVEIRA SOBRINHO RIBEIRO	E R S R *	04/09/2020	CMEI CORA CORALINA - Integral, 36° Colocado	CMEI MADRE PAULINA - Integral, 48° Colocado	
LARISSA LEMOS ZANATTO BOSCO	C L Z B	07/04/2020	CMEI RACHEL DE QUEIROZ - Integral, 24° Colocado	CMEI MADRE PAULINA - Integral, 17° Colocado	CMEI CORA CORALINA - Integral, 10° Colocado
LAYARA AMELIA PINHEIRO DA CRUZ	M P B	23/04/2020	CMEI RACHEL DE QUEIROZ - Integral, 39° Colocado	CMEI PROFª MARIA YOKOHAMA WATANABE - Integral, 22° Colocado	
LORENA LUIZA MATOS DE SOUZA	L E M D A	13/04/2020	CMEI RACHEL DE QUEIROZ - Integral, 10° Colocado		
LORENA LUIZA MATOS DE SOUZA	L G M D A	13/04/2020	CMEI RACHEL DE QUEIROZ - Integral, 9° Colocado		
LUANA SOFIA GAJARINI BOSCHIROLI	L G B B	25/08/2020	CMEI CORA CORALINA - Integral, 21° Colocado	CMEI MADRE PAULINA - Integral, 37° Colocado	
MARCIA ROBERTA DIAS CAMATI	K P C D V	14/08/2020	CMEI RACHEL DE QUEIROZ - Integral, 25° Colocado		
MARCIO MORENO DE SOUZA	L V S D S	14/07/2020	CMEI MADRE PAULINA - Integral, 26° Colocado		
MARCOS VINICIUS DOS SANTOS ALMEIDA	A P A	14/06/2020	CMEI CORA CORALINA - Integral, 3° Colocado	CMEI RACHEL DE QUEIROZ - Integral, 7° Colocado	

Responsável (em ordem alfabética)	Iniciais da criança	Data de nascimento	Opção de instituição 1	Opção de instituição 2	Opção de instituição 3
MARIANA CRISTINA AGUILAR DE CAMARGO	E H D C D S *	11/05/2020	CMEI PROFª MARIA YOKOHAMA WATANABE - Integral, 42º Colocado		
MARIANE VINHAJULIÃO	F J A D S	04/04/2020	CMEI MADRE PAULINA - Integral, 43º Colocado	CMEI CORA CORALINA - Integral, 27º Colocado	CMEI RACHEL DE QUEIROZ - Integral, 52º Colocado
MARINETE FIORANTE ALVARES	M X	05/05/2020	CMEI PROFª MARIA YOKOHAMA WATANABE - Integral, 41º Colocado		
MATELHY SOARES DA SILVA	I S P D S	27/04/2020	CMEI RACHEL DE QUEIROZ - Integral, 38º Colocado	CMEI MADRE PAULINA - Integral, 31º Colocado	
MAYARA DE OLIVEIRA CAVALCANTE RODRIGUES	A C R	09/10/2020	CMEI MADRE PAULINA - Integral, 11º Colocado	CMEI CANDIDO PORTINARI - Integral, 9º Colocado	
MAYARA DUARTE DA SILVA	A D D C	16/07/2020	CMEI RACHEL DE QUEIROZ - Integral, 45º Colocado		
MAYARA GOMES FERREIRA ALVES	M B G D S *	19/05/2020	CMEI MADRE PAULINA - Integral, 47º Colocado	CMEI RACHEL DE QUEIROZ - Integral, 59º Colocado	
MONIQUE ALVES DA SILVA	J H A F	24/07/2020	CMEI PROFª MARIA YOKOHAMA WATANABE - Integral, 12º Colocado	CMEI RACHEL DE QUEIROZ - Integral, 22º Colocado	CMEI MADRE PAULINA - Integral, 15º Colocado
MONIQUE LEONOR PINTO CERUZINO	M C	10/06/2020	CMEI CORA CORALINA - Integral, 22º Colocado		
NAIANE THAIS DA SILVA	S D S G L	11/04/2020	CMEI MADRE PAULINA - Integral, 7º Colocado	CMEI RACHEL DE QUEIROZ - Integral, 8º Colocado	CMEI PROFª MARIA YOKOHAMA WATANABE - Integral, 4º Colocado
NATALYA FERNANDA LOPES	C L D N	13/04/2020	CMEI CANDIDO PORTINARI - Integral, 10º Colocado		
NAVYARA MARIEL MARIM BESAGIO	H M B	14/09/2020	CMEI CORA CORALINA - Integral, 30º Colocado		
PAMELA ROBERTA ROQUE	B E R D S	23/04/2020	CMEI CORA CORALINA - Integral, 17º Colocado	CMEI PROFª MARIA YOKOHAMA WATANABE - Integral, 20º Colocado	CMEI MADRE PAULINA - Integral, 29º Colocado

Responsável (em ordem alfabética)	Iniciais da criança	Data de nascimento	Opção de instituição 1	Opção de instituição 2	Opção de instituição 3
PATRICIA SOARES FERREIRA DE MOURA	J P F D M	28/09/2020	CMEI RACHEL DE QUEIROZ - Integral, 15° Colocado		
PATRICIA RAVAZZI BARRETOS	R B G	08/04/2020	CMEI MADRE PAULINA - Integral, 41° Colocado	CMEI RACHEL DE QUEIROZ - Integral, 48° Colocado	CMEI PROFª MARIA YOKOHAMA WATANABE - Integral, 28° Colocado
PIERRE OVELY DORANTE	A B S D	04/05/2020	CMEI RACHEL DE QUEIROZ - Integral, 2° Colocado		
PÂMELA CRISTINA MORAES DOS SANTOS	D L D M	21/06/2020	CMEI CORA CORALINA - Integral, 12° Colocado	CMEI MADRE PAULINA - Integral, 21° Colocado	
RAFAELA LOPES DE SOUZA	B V L C	06/08/2020	CMEI CORA CORALINA - Integral, 13° Colocado		
RENATA CONCEIÇÃO DA SILVA	V F B	28/09/2020	CMEI PROFª MARIA YOKOHAMA WATANABE - Integral, 40° Colocado		
ROSANGELA FERREIRA DA SILVA	S V D S M	23/07/2020	CMEI MADRE PAULINA - Integral, 1° Colocado		
SABRINA BRIGANTI	C B C	25/06/2020	CMEI RACHEL DE QUEIROZ - Integral, 46° Colocado		
SAMARA THAINA PINTENHO	L V P G	23/07/2020	CMEI PROFª MARIA YOKOHAMA WATANABE - Integral, 15° Colocado		
SANELI PAULA SILVA COSTA	E S C F *	11/07/2020	CMEI CORA CORALINA - Integral, 41° Colocado		
SAVANA APARECIDA PAIVA BORGES	G H P P	19/04/2020	CMEI RACHEL DE QUEIROZ - Integral, 37° Colocado	CMEI PROFª MARIA YOKOHAMA WATANABE - Integral, 21° Colocado	CMEI MADRE PAULINA - Integral, 30° Colocado
SILVANA MARIELI DE ANDRADE MINHO	M L M M	19/06/2020	CMEI RACHEL DE QUEIROZ - Integral, 11° Colocado		
SILVIA PAIS	T P S	09/07/2020	CMEI CANDIDO PORTINARI - Integral, 1° Colocado		

Responsável (em ordem alfabética)	Iniciais da criança	Data de nascimento	Opção de instituição 1	Opção de instituição 2	Opção de instituição 3
SIMONE FORNER CALZAVARA ROSSA	B C R	19/06/2020	CMEI PROFª MARIA YOKOHAMA WATANABE - Integral, 37º Colocado	CMEI CORA CORALINA - Integral, 34º Colocado	
SOVRET YOSSELINE DAVILA MARTINEZ	G E G D	29/06/2020	CMEI PROFª MARIA YOKOHAMA WATANABE - Integral, 6º Colocado	CMEI RACHEL DE QUEIROZ - Integral, 13º Colocado	
SUELLEN SIMONE BARRIONUEVO	K B C	28/08/2020	CMEI PROFª MARIA YOKOHAMA WATANABE - Integral, 18º Colocado		
TAIANA MARTINES DE OLIVEIRA DE FREITAS	T M D F	03/08/2020	CMEI MADRE PAULINA - Integral, 22º Colocado		
TAINARA APARECIDA JUNKES	M L J M	09/06/2020	CMEI PROFª MARIA YOKOHAMA WATANABE - Integral, 10º Colocado	CMEI RACHEL DE QUEIROZ - Integral, 18º Colocado	
TAYLA MARIA KROTH	G B K R	09/04/2020	CMEI CORA CORALINA - Integral, 33º Colocado	CMEI MADRE PAULINA - Integral, 45º Colocado	CMEI RACHEL DE QUEIROZ - Integral, 55º Colocado
TAYNÁ DA SILVA MARONEZ	T M P *	01/06/2020	CMEI CORA CORALINA - Integral, 39º Colocado		
THAIS ARIANA RODRIGUES SILVA	E R F	08/07/2020	CMEI RACHEL DE QUEIROZ - Integral, 49º Colocado		
THAIS:MACHADO MORAIS	B E M	15/06/2020	CMEI CANDIDO PORTINARI - Integral, 8º Colocado		
THAIS PRISCILA DE ALMEIDA COMPER	C C M	30/09/2020	CMEI PROFª MARIA YOKOHAMA WATANABE - Integral, 30º Colocado		
THALIA DE BRITO SILVA	E D B D S *	24/07/2020	CMEI MADRE PAULINA - Integral, 55º Colocado		
THALITA LIMA DE SIQUEIRA	H L B A *	21/08/2020	CMEI CORA CORALINA - Integral, 40º Colocado		
THAYNA MARQUES DA SILVA	V M D S V	18/06/2020	CMEI RACHEL DE QUEIROZ - Integral, 14º Colocado		

Responsável (em ordem alfabética)	Iniciais da criança	Data de nascimento	Opção de instituição 1	Opção de instituição 2	Opção de instituição 3
THAYNA SUELEN DE SOUZA DOS SANTOS	A V D	28/08/2020	CMEI CANDIDO PORTINARI - Integral, 15° Colocado	CMEI MADRE PAULINA - Integral, 25° Colocado	
VANILDA DE SOUZA LACERRA NUNES	E D S L N	07/04/2020	CMEI PROFª MARIA YOKOHAMA WATANABE - Integral, 35° Colocado		
VÂNIA RODRIGUES NICOLAU	A N D M	20/09/2020	CMEI CORA CORALINA - Integral, 32° Colocado		
WILLIAM ROBERTO AGOSTINHO	E P A	17/05/2020	CMEI PROFª MARIA YOKOHAMA WATANABE - Integral, 24° Colocado	CMEI RACHEL DE QUEIROZ - Integral, 42° Colocado	CMEI MADRE PAULINA - Integral, 35° Colocado
ÂNGELA MARIA SANDER FUZETO	M Â F V	27/05/2020	CMEI RACHEL DE QUEIROZ - Integral, 33° Colocado	CMEI PROFª MARIA YOKOHAMA WATANABE - Integral, 16° Colocado	

MATERNAL I

Responsável (em ordem alfabética)	Iniciais da criança	Data de nascimento	Opção de instituição 1	Opção de instituição 2	Opção de instituição 3
ADRIANA VOLPATO FERNANDES	A V F	07/05/2019	CMEI PROFª MARIA YOKOHAMA WATANABE - Integral, 30° Colocado	CMEI RUBEM ALVES - Integral, 20° Colocado	
ALAN SOARES RODRIGUES	R M R	01/10/2019	E.M. JARDIM BIRIGUI - Integral, 27° Colocado	CMEI MARIA MONTESSORI - Integral, 33° Colocado	CMEI MADRE PAULINA - Integral, 31° Colocado
ALANA BRENDA DA SILVA INÁCIO	B D S D P	26/05/2019	CMEI CECILIA MEIRELES - Integral, 22° Colocado	E.M. VINÍCIUS DE MORAIS - Integral, 10° Colocado	CMEI RUBEM ALVES - Integral, 18° Colocado
ALBERTA BLANC	R D *	24/03/2020	CMEI RACHEL DE QUEIROZ - Integral, 47° Colocado	CMEI MARIA MONTESSORI - Integral, 41° Colocado	CMEI MARIA ARLETE ALVES DOS SANTOS - Integral, 5° Colocado
ALEXANDRE SILVA PIERI	G P	16/08/2019	CMEI RUBEM ALVES - Integral, 15° Colocado	CMEI CECILIA MEIRELES - Integral, 18° Colocado	E.M. VINÍCIUS DE MORAIS - Integral, 7° Colocado
ALEXANDRE TEIXEIRA GUEDES	B N G	06/05/2019	CMEI CORA CORALINA - Integral, 11° Colocado	CEI ANJO DA GUARDA - Integral, 42° Colocado	CMEI MADRE PAULINA - Integral, 33° Colocado

Responsável (em ordem alfabética)	Iniciais da criança	Data de nascimento	Opção de instituição 1	Opção de instituição 2	Opção de instituição 3
ALEXANDRO SEVERO	M S *	22/05/2019	CMEI RUBEM ALVES - Integral, 31º Colocado	CMEI PROFª MARIA YOKOHAMA WATANABE - Integral, 43º Colocado	
ALINE BAZOTE ARTONI	D A P D S	26/06/2019	CMEI PROFª MARIA YOKOHAMA WATANABE - Integral, 20º Colocado	CMEI CECILIA MEIRELES - Integral, 24º Colocado	
ALINE FERNANDA ANDREVICIUS RAMOS	H A D S *	29/09/2019	CMEI RANICE BENEDITO DE ARAÚJO TEIXEIRA - Integral, 13º Colocado		
ALINE FERNANDES DE OLIVEIRA	M F S	05/06/2019	CMEI MADRE PAULINA - Integral, 6º Colocado		
ALINE MARIANA DE SOUZA	M D S D F *	19/11/2019	CMEI RUBEM ALVES - Integral, 27º Colocado	CMEI PROFª MARIA YOKOHAMA WATANABE - Integral, 39º Colocado	CMEI CECILIA MEIRELES - Integral, 35º Colocado
ALLINE CASSIANE CHAGAS DE SOUZA	M L S	20/06/2019	CELANJO DA GUARDA - Integral, 22º Colocado	CMEI RUBEM ALVES - Integral, 14º Colocado	CMEI PROFª MARIA YOKOHAMA WATANABE - Integral, 15º Colocado
AMANDA APARECIDA DE LIMA ROCHA	K D L M	03/06/2019	E.M. VINÍCIUS DE MORAIS - Integral, 1º Colocado	E.M. JARDIM BIRIGUI - Integral, 1º Colocado	CMEI PROF. IGNÁCIO URBAINSKI - Integral, 1º Colocado
AMANDA FRANCINE DA SILVA MOREIRA	M I D S M	06/11/2019	CMEI CANDIDO PORTINARI - Integral, 3º Colocado		
AMANDA RUBIA LIMA DOS SANTOS	I G A D S *	12/07/2019	CMEI PROF. IGNÁCIO URBAINSKI - Integral, 12º Colocado	E.M. JARDIM BIRIGUI - Integral, 37º Colocado	
ANA BEATRIZ MACHADO DOS SANTOS	E M G *	11/05/2019	CMEI RUBEM ALVES - Integral, 25º Colocado	CMEI SÃO FRANCISCO DE ASSIS - Integral, 27º Colocado	
ANA CAROLINA AGUIAR NERI DE MATOS	M A N D M *	09/08/2019	CMEI SÃO FRANCISCO DE ASSIS - Integral, 31º Colocado	CMEI CECILIA MEIRELES - Integral, 37º Colocado	CMEI CANDIDO PORTINARI - Integral, 18º Colocado
ANA CAROLINA MESSIAS	A G M S	10/02/2020	CMEI PROF. IGNÁCIO URBAINSKI - Integral, 2º Colocado	E.M. JARDIM BIRIGUI - Integral, 3º Colocado	
ANA CAROLINA SOARES DA MOTA	A S D S	29/01/2020	CMEI GRACILIANO RAMOS - Integral, 5º Colocado	CELANJO DA GUARDA - Integral, 21º Colocado	

Responsável (em ordem alfabética)	Iniciais da criança	Data de nascimento	Opção de instituição 1	Opção de instituição 2	Opção de instituição 3
ANA CAROLINE ALVES IZIDORO	D A B	01/09/2019	CMEI PROF. IGNÁCIO URBAINSKI - Integral, 4º Colocado	E.M. JARDIM BIRIGUI - Integral, 9º Colocado	
ANA CAROLINE BORGES JARDIM	B H J D M	30/12/2019	CMEI RUBEM ALVES - Integral, 6º Colocado	CMEI CECILIA MEIRELES - Integral, 12º Colocado	
ANA CAROLINE CAMOLESI	D M C D O *	06/10/2019	E.M. JARDIM BIRIGUI - Integral, 35º Colocado		
ANA CLAUDIA APARECIDA DONADONE GAZZOLA	A C D G	11/11/2019	CMEI MADRE PAULINA - Integral, 28º Colocado	CMEI MARIA MONTESSORI - Integral, 30º Colocado	CMEI GRACILIANO RAMOS - Integral, 13º Colocado
ANA CRISTINA ALBERTO SILVESTRE	M V A S *	30/07/2019	E.M. JARDIM BIRIGUI - Integral, 34º Colocado	CMEI CORA CORALINA - Integral, 17º Colocado	
ANA FLAVIA LADEIA DA SILVA	K L M	21/06/2019	CMEI SÃO FRANCISCO DE ASSIS - Integral, 5º Colocado		
ANA KAROLINA DOMICIANO SESTARI	J P D D S	14/10/2019	CMEI CORA CORALINA - Integral, 1º Colocado		
ANA PAULA DE OLIVEIRA CAMPOS	M C C	01/01/2020	E.M. JARDIM BIRIGUI - Integral, 13º Colocado	CMEI PROF. IGNÁCIO URBAINSKI - Integral, 6º Colocado	CMEI SÃO CRISTÓVÃO - Integral, 5º Colocado
ANA PAULA GOSALAN SUMEIRA	A G S M D A	05/05/2019	CMEI GRACILIANO RAMOS - Integral, 2º Colocado		
ANA PAULA SILVA DE OLIVEIRA	D A D O A	26/10/2019	CMEI CORA CORALINA - Integral, 4º Colocado		
ANA RENATA FRANCHINI DE MACEDO ALVES	V A D M	30/05/2019	CMEI MARIA MONTESSORI - Integral, 9º Colocado	CEI ANJO DA GUARDA - Integral, 13º Colocado	CMEI RACHEL DE QUEIROZ - Integral, 7º Colocado
ANA VITÓRIA DA 5	H N D R	23/05/2019	CMEI CECILIA MEIRELES - Integral, 3º Colocado	CMEI PROFª MARIA YOKOHAMA WATANABE - Integral, 1º Colocado	CMEI RUBEM ALVES - Integral, 2º Colocado
ANA ÉRICA COIMBRA DA SILVA SOUZA	L E D S S	12/07/2019	CMEI VILMAR SILVEIRA - Integral, 8º Colocado		

Responsável (em ordem alfabética)	Iniciais da criança	Data de nascimento	Opção de instituição 1	Opção de instituição 2	Opção de instituição 3
ANDRENA CLERVOYANT	M C	16/04/2019	CMEI MARIA ARLETE ALVES DOS SANTOS - Integral, 3º Colocado	CMEI VILMAR SILVEIRA - Integral, 7º Colocado	CMEI MARIA MONTESSORI - Integral, 15º Colocado
ANDRESSA APARECIDA DOS SANTOS	D A D S	17/12/2019	CMEI MADRE PAULINA - Integral, 14º Colocado		
ANDRESSA CAROLINE DOS SANTOS	G C D M	10/07/2019	CEI ANJO DA GUARDA - Integral, 29º Colocado	CMEI RANICE BENEDITO DE ARAÚJO TEIXEIRA - Integral, 10º Colocado	CMEI PROFª MARIA YOKOHAMA WATANABE - Integral, 19º Colocado
ANDREZA CAROLINA PEREIRA DE CAMPOS PEREIRA	A C D C P	04/01/2020	E.M. CARLOS GOMES - Integral, 1º Colocado		
ANGELICA LUCIA PEREIRA VALDERRAMA	M S V	05/04/2019	CMEI MADRE PAULINA - Integral, 22º Colocado		
ANGELICA MOLLO MORALES	M D M M	17/07/2019	CMEI CANDIDO PORTINARI - Integral, 14º Colocado		
ANGÉLICA DOS SANTOS CRUZ	L G D S C	27/07/2019	CEI ANJO DA GUARDA - Integral, 6º Colocado	CMEI PROF. IGNÁCIO URBAINSKI - Integral, 3º Colocado	
ANNA CAROLINA RIBEIRO PIMENTEL	A R B *	23/10/2019	CMEI VILMAR SILVEIRA - Integral, 13º Colocado		
ANTONIETA REGINA SPLENDOR SOUSA	L G S V	23/11/2019	CMEI SÃO CRISTÓVÃO - Integral, 3º Colocado	E.M. JARDIM BIRIGUI - Integral, 4º Colocado	
ANTONIO CESAR VIEIRA	A L C V	21/06/2019	CMEI CORA CORALINA - Integral, 7º Colocado		
AROLDJO JOSE DA SILVA	C V F D S	30/08/2019	CMEI MADRE PAULINA - Integral, 25º Colocado	CMEI MARIA MONTESSORI - Integral, 28º Colocado	CMEI CECILIA MEIRELES - Integral, 27º Colocado
BEATRIZ COSTA ABADE	L I A D S	03/12/2019	CMEI RACHEL DE QUEIROZ - Integral, 10º Colocado		
BRENDA FERRARI SEABRA	M F R	13/04/2019	E.M. VINÍCIUS DE MORAIS - Integral, 8º Colocado	CMEI CECILIA MEIRELES - Integral, 19º Colocado	CEI ANJO DA GUARDA - Integral, 23º Colocado

Responsável (em ordem alfabética)	Iniciais da criança	Data de nascimento	Opção de instituição 1	Opção de instituição 2	Opção de instituição 3
BRUNA CRISTINA SOUSA DE JESUS	B S D J U	15/08/2019	CMEI CECILIA MEIRELES - Integral, 17° Colocado		
BRUNA MARIANO SILVA	D D F *	01/03/2020	CMEI SÃO FRANCISCO DE ASSIS - Integral, 32° Colocado		
BRUNA SCALCO SIMÃO	I B C *	04/11/2019	E.M. JARDIM BIRIGUI - Integral, 36° Colocado		
BÁRBARA CAROLAINE GUILHOTE	L M G D O	21/12/2019	CMEI RACHEL DE QUEIROZ - Integral, 2° Colocado	CEI ANJO DA GUARDA - Integral, 5° Colocado	
CAMILA DE MELO SALAMÃO	L H S	14/11/2019	CMEI GRACILIANO RAMOS - Integral, 17° Colocado	CMEI MADRE PAULINA - Integral, 36° Colocado	CMEI RACHEL DE QUEIROZ - Integral, 41° Colocado
CAMILA FERNANDA ESPERANÇA	I E M	13/01/2020	CMEI MADRE PAULINA - Integral, 27° Colocado		
CAMILA KUTNEY DE OLIVEIRA	L V K S	27/07/2019	CMEI CECILIA MEIRELES - Integral, 11° Colocado	CMEI CORA CORALINA - Integral, 2° Colocado	
CAMILA MAIRA SILVA FERNANDES	E F G	05/10/2019	CMEI SÃO FRANCISCO DE ASSIS - Integral, 11° Colocado		
CARLA CRISTINA DO NASCIMENTO FERREL	D D N F	29/01/2020	CMEI HELENA KOLODY - Integral, 5° Colocado	CEI ANJO DA GUARDA - Integral, 39° Colocado	
CARLA DE FÁTIMA MOLINO DA SILVA ZUPIROLI	D Z	22/06/2019	CMEI SÃO FRANCISCO DE ASSIS - Integral, 22° Colocado	E.M. JARDIM BIRIGUI - Integral, 31° Colocado	CMEI PROFª MARIA YOKOHAMA WATANABE - Integral, 32° Colocado
CARLA DE FÁTIMA MOLINO DA SILVA ZUPIROLI	D Z	22/06/2019	CMEI SÃO FRANCISCO DE ASSIS - Integral, 23° Colocado	E.M. JARDIM BIRIGUI - Integral, 32° Colocado	CMEI PROFª MARIA YOKOHAMA WATANABE - Integral, 33° Colocado
CARLA KAROLINE DE LIMA	A M D L D S	27/03/2020	CMEI RUBEM ALVES - Integral, 17° Colocado		
CARLOS EDUARDO FARIA	M P F	26/08/2019	CMEI RUBEM ALVES - Integral, 11° Colocado	CMEI RACHEL DE QUEIROZ - Integral, 16° Colocado	

Responsável (em ordem alfabética)	Iniciais da criança	Data de nascimento	Opção de instituição 1	Opção de instituição 2	Opção de instituição 3
CAROLINE EMANUELE MONTEIRO ZSHORNAK HIPOLITO	A E Z D J D O	27/03/2020	CMEI CANDIDO PORTINARI - Integral, 13º Colocado		
CAROLINE SILVA DE PAULA	M H S D S	06/04/2019	CMEI CECILIA MEIRELES - Integral, 1º Colocado		
CATIA DE SOUZA PEREIRA	E M D S	24/02/2020	CMEI MARIA MONTESSORI - Integral, 18º Colocado	CMEI HELENA KOLODY - Integral, 2º Colocado	CMEI PROF. IGNÁCIO URBAINSKI - Integral, 5º Colocado
CELIO ROBERTO DA SILVA	J P D S D S	11/07/2019	CMEI RACHEL DE QUEIROZ - Integral, 31º Colocado		
CHRYSTINA DIAS SALES	G S D S	02/04/2019	CMEI RACHEL DE QUEIROZ - Integral, 29º Colocado	CMEI CORA CORALINA - Integral, 8º Colocado	E.M. JARDIM BIRIGUI - Integral, 21º Colocado
CIELI DE ANDRADE MESSIAS	H M X D M	12/10/2019	CMEI RACHEL DE QUEIROZ - Integral, 1º Colocado		
CINTIA ADRIANA DA ROCHA MORAES	L R A	20/07/2019	E.M. JARDIM BIRIGUI - Integral, 2º Colocado	CMEI SÃO CRISTÓVÃO - Integral, 1º Colocado	
CINTIA RODRIGUES DE SOUZA	L R D S *	23/09/2019	CMEI MADRE PAULINA - Integral, 40º Colocado	CEI ANJO DA GUARDA - Integral, 52º Colocado	
CLAUDIA PEREIRA DA CRUZ REIGES	J P R	04/01/2020	CMEI SÃO CRISTÓVÃO - Integral, 10º Colocado	CMEI MADRE PAULINA - Integral, 34º Colocado	
CRISTAL JASMIM ROCCHETTI DE MEIRELES	R Y R D S	29/10/2019	CEI ANJO DA GUARDA - Integral, 20º Colocado	CMEI RUBEM ALVES - Integral, 12º Colocado	
DAIANE CRISTINA ANHOLETO DUENHA	B A D	23/03/2020	E.M. CARLOS GOMES - Integral, 5º Colocado		
DAIANE DA SILVA MEDEIROS	P Z D S	18/11/2019	E.M. JARDIM BIRIGUI - Integral, 11º Colocado		

Responsável (em ordem alfabética)	Iniciais da criança	Data de nascimento	Opção de instituição 1	Opção de instituição 2	Opção de instituição 3
DAIANE GABRIEL BIAGGI DE ANDRADE	S B D A	09/07/2019	CMEI RACHEL DE QUEIROZ - Integral, 25° Colocado	CMEI MADRE PAULINA - Integral, 20° Colocado	CMEI GRACILIANO RAMOS - Integral, 10° Colocado
DAIANE LUCIANO	D L O	21/02/2020	CMEI MARIA MONTESSORI - Integral, 21° Colocado	E.M. JARDIM BIRIGUI - Integral, 16° Colocado	CEI ANJO DA GUARDA - Integral, 28° Colocado
DAIANE PEREIRA DE SOUZA	L F P A	04/12/2019	CMEI MADRE PAULINA - Integral, 16° Colocado	CMEI RANICE BENEDITO DE ARAÚJO TEIXEIRA - Integral, 8° Colocado	CMEI RACHEL DE QUEIROZ - Integral, 22° Colocado
DAIANE RODRIGUES DE OLIVEIRA	L R Z +	04/01/2020	CMEI MADRE PAULINA - Integral, 29° Colocado	CMEI MARIA MONTESSORI - Integral, 31° Colocado	CMEI CORA CORALINA - Integral, 10° Colocado
DANIELA ALVES PEREIRA	M C A D S	13/06/2019	CMEI GRACILIANO RAMOS - Integral, 16° Colocado	CMEI RACHEL DE QUEIROZ - Integral, 38° Colocado	
DANIELA FERNANDA DA SILVA	M E D S F	25/11/2019	CMEI PROFª MARIA YOKOHAMA WATANABE - Integral, 22° Colocado	CMEI CECILIA MEIRELES - Integral, 25° Colocado	
DANIELA TICIANE BARBOSA DOS SANTOS DE JESUS	I Y D S D J	12/05/2019	E.M. JARDIM BIRIGUI - Integral, 18° Colocado		
DARA DOS SANTOS SALGADO	M D S S *	19/05/2019	CEI ANJO DA GUARDA - Integral, 54° Colocado	CMEI RUBEM ALVES - Integral, 29° Colocado	
DAYANA APARECIDA PEREIRA	V Y P	30/07/2019	CMEI GRACILIANO RAMOS - Integral, 15° Colocado		
DAYANE MEDEIROS DE MORAIS SOUZA	S M S	15/07/2019	CMEI PROFª MARIA YOKOHAMA WATANABE - Integral, 34° Colocado	CMEI SÃO FRANCISCO DE ASSIS - Integral, 24° Colocado	CEI ANJO DA GUARDA - Integral, 44° Colocado
DEBORA CASIMIRO	H V C V	28/05/2019	CMEI CECILIA MEIRELES - Integral, 13° Colocado	CMEI PROFª MARIA YOKOHAMA WATANABE - Integral, 5° Colocado	CEI ANJO DA GUARDA - Integral, 14° Colocado
DEBORA CRISTINA DE PAULO ORTEGA	A L D P O *	21/10/2019	CMEI MARIA MONTESSORI - Integral, 42° Colocado	CMEI GRACILIANO RAMOS - Integral, 22° Colocado	
DENIS ANTÔNIO CARDOSO DE SÁ	A R D S	03/04/2019	CMEI CANDIDO PORTINARI - Integral, 7° Colocado	CMEI GRACILIANO RAMOS - Integral, 6° Colocado	

Responsável (em ordem alfabética)	Iniciais da criança	Data de nascimento	Opção de instituição 1	Opção de instituição 2	Opção de instituição 3
DENIS RODRIGUES DE NOVAES	D E R D N *	12/08/2019	CMEI PROF. IGNÁCIO URBAINSKI - Integral, 11º Colocado		
DENISE ALVES SANTOS	A S	06/01/2020	CMEI MADRE PAULINA - Integral, 1º Colocado		
DIEGO DE OLIVEIRA	E V D S O *	04/09/2019	CMEI MADRE PAULINA - Integral, 42º Colocado	CMEI GRACILIANO RAMOS - Integral, 20º Colocado	CMEI CANDIDO PORTINARI - Integral, 17º Colocado
DÉBORA CRISTINA FELIZARDO DOS SANTOS	M H F D M	03/04/2019	CMEI CECILIA MEIRELES - Integral, 7º Colocado	CMEI PROFª MARIA YOKOHAMA WATANABE - Integral, 2º Colocado	
DÉBORA FRANCISCHETTI AMATI DA SILVA	J F D S	30/10/2019	CMEI HELENA KOLODY - Integral, 3º Colocado		
EDILEIA SIMONETTO TORRES PAULIS	A C T P	20/01/2020	CMEI GRACILIANO RAMOS - Integral, 14º Colocado	CMEI MARIA MONTESSORI - Integral, 34º Colocado	
ELAINE CRISTINA LUPI	G L B	13/10/2019	CMEI MADRE PAULINA - Integral, 3º Colocado	CMEI MARIA MONTESSORI - Integral, 5º Colocado	CMEI VILMAR SILVEIRA - Integral, 4º Colocado
ELAINE CRISTINA PRADO	J E P S	20/08/2019	CMEI SÃO FRANCISCO DE ASSIS - Integral, 10º Colocado		
ELAINE DA SILVA MIRANDA RISSATTO	H D S M R	28/03/2020	CMEI CANDIDO PORTINARI - Integral, 10º Colocado		
ELIANE TOMAZ DE AQUINO RODRIGUES	I D A R	07/04/2018	CMEI RACHEL DE QUEIROZ - Manhã, 5º Colocado	CMEI RACHEL DE QUEIROZ - Tarde, 7º Colocado	
ELIZA RAMALHO DA SILVA	D L R S	28/11/2019	CMEI VILMAR SILVEIRA - Integral, 5º Colocado		
ELIZIANE DA SILVA	H D S	01/03/2020	E.M. ANALIDES DE OLIVEIRA CARUSO - Integral, 1º Colocado		
ENEDABIA DIAS DA LUZ SILVA GUIDO	T M D L G	10/04/2019	CMEI GRACILIANO RAMOS - Integral, 12º Colocado	CMEI RACHEL DE QUEIROZ - Integral, 33º Colocado	

Responsável (em ordem alfabética)	Iniciais da criança	Data de nascimento	Opção de instituição 1	Opção de instituição 2	Opção de instituição 3
FABIANA CRISTINA BORGES VOLL	V G V D	26/06/2019	CMEI MADRE PAULINA - Integral, 2º Colocado	CMEI VILMAR SILVEIRA - Integral, 3º Colocado	
FABIANA FÉLIX DE ARAÚJO OLIVEIRA	A D A D O	12/07/2019	E.M. CARLOS GOMES - Integral, 4º Colocado		
FABIANA ROGONNI FERRARI PANAGIO	A F P	04/06/2019	E.M. JARDIM BIRIGUI - Integral, 25º Colocado		
FABRICIO MITSUYOCHI ITO	N A I	22/01/2020	E.M. JARDIM BIRIGUI - Integral, 26º Colocado		
FELIPE RAFAEL RAMOS DE SOUZA	M A M	23/03/2020	CMEI CECILIA MEIRELES - Integral, 10º Colocado	CMEI PROFª MARIA YOKOHAMA WATANABE - Integral, 4º Colocado	CEI ANJO DA GUARDA - Integral, 11º Colocado
FERNANDA DE CARVALHO LOPES	J F C L	01/08/2019	E.M. CARLOS GOMES - Integral, 2º Colocado		
FERNANDA ESCALFI TIBÃES	L E T S D S	17/01/2020	CMEI MADRE PAULINA - Integral, 30º Colocado	CMEI MARIA MONTESSORI - Integral, 32º Colocado	CMEI RACHEL DE QUEIROZ - Integral, 34º Colocado
FERNANDA KEITY DA SILVA CORRÊA	M L C B	02/09/2019	CMEI PROFª MARIA YOKOHAMA WATANABE - Integral, 9º Colocado	CMEI CECILIA MEIRELES - Integral, 15º Colocado	CMEI RUBEM ALVES - Integral, 9º Colocado
FRANCIANE CAROLINA PIRES FARIA	M E F	11/06/2018	CMEI RACHEL DE QUEIROZ - Manhã, 11º Colocado	E.M. JARDIM BIRIGUI - Integral, 17º Colocado	CMEI CORA CORALINA - Manhã, 4º Colocado
FRANCIELLE DADA DE OLIVEIRA	R D D O	14/11/2019	CMEI SÃO FRANCISCO DE ASSIS - Integral, 21º Colocado	CMEI CORA CORALINA - Integral, 12º Colocado	E.M. JARDIM BIRIGUI - Integral, 28º Colocado
FRANCIELY VANESSA DE SOUZA GARCIA	C D S G	08/11/2019	CEI ANJO DA GUARDA - Integral, 36º Colocado	CMEI MARIA MONTESSORI - Integral, 26º Colocado	CMEI RANICE BENEDITO DE ARAÚJO TEIXEIRA - Integral, 11º Colocado
FRANCSLAINE COSTA SOUZA	I S D O	06/01/2020	CMEI PROFª MARIA YOKOHAMA WATANABE - Integral, 16º Colocado		
GEOVANI ALVES DOS SANTOS	V G D S D S	03/09/2019	E.M. JARDIM BIRIGUI - Integral, 7º Colocado		

Responsável (em ordem alfabética)	Iniciais da criança	Data de nascimento	Opção de instituição 1	Opção de instituição 2	Opção de instituição 3
GIOVANNA GERONIMO MACEDO SAMPAIO	L.M.S	09/10/2019	CMEI GRACILIANO RAMOS - Integral, 4º Colocado	CMEI MARIA MONTESSORI - Integral, 17º Colocado	CMEI CANDIDO PORTINARI - Integral, 6º Colocado
GIOVANNA LIANDRA SILVERIO DOS SANTOS	V.D.S.A	06/02/2020	CMEI SÃO FRANCISCO DE ASSIS - Integral, 9º Colocado		
GRACIEMA GALDINO SANTANA	K.G.F.P.*	24/10/2019	CMEI RACHEL DE QUEIROZ - Integral, 53º Colocado	CMEI CORA CORALINA - Integral, 18º Colocado	
GRAZIELE DA SILVA COSTA	H.G.D.S.R	13/02/2020	E.M. VINÍCIUS DE MORAIS - Integral, 2º Colocado		
GRAZIELI DE FÁTIMA DA SILVA	M.L.S.*	24/09/2019	CMEI PROFª MARIA YOKOHAMA WATANABE - Integral, 44º Colocado		
GRAZIELLA LEONARDO DE OLIVEIRA	D.D.O.P.*	17/09/2019	CMEI PROFª MARIA YOKOHAMA WATANABE - Integral, 42º Colocado	CMEI CECILIA MEIRELES - Integral, 38º Colocado	E.M. VINÍCIUS DE MORAIS - Integral, 16º Colocado
HIGOR BORGES DE OLIVEIRA	H.B.D.O	13/01/2020	CMEI CORA CORALINA - Integral, 5º Colocado		
JARA APARECIDA DA SILVA	Y.O.D.S.D.S	13/05/2019	CMEI MARIA MONTESSORI - Integral, 1º Colocado		
IGUIMAR SANGER MEIRIN PRETI	R.P.	06/04/2019	CELANJO DA GUARDA - Integral, 34º Colocado	E.M. VINÍCIUS DE MORAIS - Integral, 11º Colocado	
ISABELA MENDES DAS NEVES VEIGA	G.D.N.D.V.*	30/04/2019	CMEI MADRE PAULINA - Integral, 39º Colocado	CMEI CANDIDO PORTINARI - Integral, 15º Colocado	
ISABELLA RODRIGUES SILVA BERTO	L.F.S.B.*	09/10/2019	CMEI RACHEL DE QUEIROZ - Integral, 48º Colocado	CMEI MADRE PAULINA - Integral, 43º Colocado	
JACQUELINE DA SILVA FERREIRA RODRIGUES	G.F.R	01/11/2019	CMEI RANICE BENEDITO DE ARAÚJO TEIXEIRA - Integral, 9º Colocado	CMEI RACHEL DE QUEIROZ - Integral, 23º Colocado	CMEI MADRE PAULINA - Integral, 17º Colocado
JAINÉ RAMOS	H.R.P.C	18/12/2019	CMEI SÃO CRISTÓVÃO - Integral, 8º Colocado		

Responsável (em ordem alfabética)	Iniciais da criança	Data de nascimento	Opção de instituição 1	Opção de instituição 2	Opção de instituição 3
JANAINA DE ARAUJO SANTOS	H D A B	07/04/2019	CMEI MADRE PAULINA - Integral, 15º Colocado	CMEI GRACILIANO RAMOS - Integral, 8º Colocado	CMEI CANDIDO PORTINARI - Integral, 9º Colocado
JANAINA SANTOS DIAS	L D A	24/01/2020	CEI ANJO DA GUARDA - Integral, 4º Colocado		
JANAÍNA APARECIDA TEZOTTO FRANCO	A T F	12/12/2019	E.M. BENJAMIN CONSTANT - Integral, 1º Colocado		
JANINE BARBOSA DE OLIVEIRA	L D O D R	01/07/2019	CMEI MARIA MONTESSORI - Integral, 35º Colocado	CMEI MADRE PAULINA - Integral, 32º Colocado	CMEI RACHEL DE QUEIROZ - Integral, 35º Colocado
JAQUELINE DOS SANTOS FABRIN MACCEO	F F M	20/05/2019	CMEI MADRE PAULINA - Integral, 24º Colocado	CMEI MARIA MONTESSORI - Integral, 25º Colocado	CMEI VILMAR SILVEIRA - Integral, 9º Colocado
JEFERSON FERNANDO DE DEUS	P F D D	17/07/2019	CMEI VILMAR SILVEIRA - Integral, 1º Colocado		
JELIANE DOS SANTOS	A C D S D S	27/05/2019	CMEI MADRE PAULINA - Integral, 7º Colocado	CMEI MARIA MONTESSORI - Integral, 7º Colocado	CEI ANJO DA GUARDA - Integral, 12º Colocado
JESSICA ANDRESSA ROSA DE SOUZA	M L D S L	17/03/2020	CMEI RUBEM ALVES - Integral, 13º Colocado	CMEI PROFª MARIA YOKOHAMA WATANABE - Integral, 14º Colocado	CMEI RACHEL DE QUEIROZ - Integral, 19º Colocado
JESSICA DANIELA BRUNO	L B D S	18/07/2019	CMEI RUBEM ALVES - Integral, 16º Colocado		
JESSICA MOLAS	S M M M	04/06/2019	CMEI CECILIA MEIRELES - Integral, 5º Colocado	CMEI RUBEM ALVES - Integral, 3º Colocado	CMEI MARIA MONTESSORI - Integral, 4º Colocado
JESSICA TAIANE MARTINS DA SILVA	H D D S G	07/02/2020	CMEI RANICE BENEDITO DE ARAÚJO TEIXEIRA - Integral, 1º Colocado		
JHOICY THAILA DA SILVA	I F D S	26/11/2019	E.M. JARDIM BIRIGUI - Integral, 15º Colocado	CEI ANJO DA GUARDA - Integral, 26º Colocado	CMEI SÃO CRISTÓVÃO - Integral, 7º Colocado
JOSENICE ALVES DE FRANÇA ARLINDO	E V D F A	12/06/2019	CEI ANJO DA GUARDA - Integral, 10º Colocado	CMEI RACHEL DE QUEIROZ - Integral, 5º Colocado	

Responsável (em ordem alfabética)	Iniciais da criança	Data de nascimento	Opção de instituição 1	Opção de instituição 2	Opção de instituição 3
JOYCE PEREIRA RIBEIRO	L P M P	01/07/2019	CMEI RANICE BENEDITO DE ARAÚJO TEIXEIRA - Integral, 6º Colocado	CMEI RACHEL DE QUEIROZ - Integral, 17º Colocado	E.M. JARDIM BIRIGUI - Integral, 12º Colocado
JOYCE RONQUIM	G R W	15/10/2019	E.M. JARDIM BIRIGUI - Integral, 29º Colocado		
JOYCIANE PRIOLI DA SILVA	S P D S P	24/01/2020	CMEI PROFª MARIA YOKOHAMA WATANABE - Integral, 8º Colocado		
JOYCIANE PRIOLI DA SILVA	L P D S P	24/01/2020	CMEI PROFª MARIA YOKOHAMA WATANABE - Integral, 7º Colocado		
JULIA JÉSSICA STÁBILE	A S L	03/02/2020	CMEI RANICE BENEDITO DE ARAÚJO TEIXEIRA - Integral, 7º Colocado		
JULIANA CORDEIRO DOS SANTOS	J P D S F	10/10/2019	E.M. ANALIDES DE OLIVEIRA CARUSO - Integral, 5º Colocado	CMEI CORA CORALINA - Integral, 15º Colocado	CMEI MADRE PAULINA - Integral, 37º Colocado
JULIANA GASPAROTTO DE SOUZA DA COSTA	E G D C	20/10/2019	CMEI SÃO FRANCISCO DE ASSIS - Integral, 26º Colocado		
JULIANA HORWAT DE MORAIS	L H F *	10/08/2019	CMEI RUBEM ALVES - Integral, 30º Colocado	CMEI PROFª MARIA YOKOHAMA WATANABE - Integral, 40º Colocado	
JULIANA TORRES DA SILVA	E T M D S	23/05/2019	CMEI CECILIA MEIRELES - Integral, 9º Colocado	CMEI PROFª MARIA YOKOHAMA WATANABE - Integral, 3º Colocado	CMEI RUBEM ALVES - Integral, 5º Colocado
JULIANE MILANI FABRI SANTOS	H M F S	11/10/2019	CMEI MARIA ARLETE ALVES DOS SANTOS - Integral, 1º Colocado	CMEI MARIA MONTESSORI - Integral, 10º Colocado	E.M. JARDIM BIRIGUI - Integral, 5º Colocado
JULIO CEZAR FERREIRA DA SILVA	J P N D S	07/10/2019	CMEI PROFª MARIA YOKOHAMA WATANABE - Integral, 24º Colocado	CMEI RACHEL DE QUEIROZ - Integral, 32º Colocado	CMEI CECILIA MEIRELES - Integral, 28º Colocado
JUSSARA VIEIRA DA SILVA	T S V D S	18/11/2019	CMEI RACHEL DE QUEIROZ - Integral, 37º Colocado		
KAMYLLA RIBEIRO BOSCO	P H B M	08/03/2020	CMEI GRACILIANO RAMOS - Integral, 9º Colocado		

Responsável (em ordem alfabética)	Iniciais da criança	Data de nascimento	Opção de instituição 1	Opção de instituição 2	Opção de instituição 3
KAMYLLA RIBEIRO BOSCO	B B M	24/02/2020	CMEI HELENA KOLODY - Integral, 4º Colocado	E.M. VINÍCIUS DE MORAIS - Integral, 9º Colocado	
KAREN REGINA OLDONI	L O D S	30/08/2019	CMEI SÃO FRANCISCO DE ASSIS - Integral, 15º Colocado	E.M. JARDIM BIRIGUI - Integral, 24º Colocado	CMEI SÃO CRISTÓVÃO - Integral, 9º Colocado
KARINA GARCIA DA SILVA	E G D S	06/06/2019	CMEI MARIA MONTESSORI - Integral, 12º Colocado	CMEI RACHEL DE QUEIROZ - Integral, 9º Colocado	CEI ANJO DA GUARDA - Integral, 16º Colocado
KARINE DE LIMA CALDEIRA	G D L C	22/04/2019	CMEI SÃO FRANCISCO DE ASSIS - Integral, 4º Colocado		
KAUANA SOUZA CRISTOVAO	M A S A	24/09/2019	CEI ANJO DA GUARDA - Integral, 15º Colocado	E.M. CARLOS GOMES - Integral, 3º Colocado	
KELI MAIARA CARVALHO DA SILVA DE SOUZA	A A C D S D S	02/02/2020	CMEI RACHEL DE QUEIROZ - Integral, 13º Colocado		
KELLI FERNANDA BALBO DA SILVA	G B R	20/09/2019	CMEI MADRE PAULINA - Integral, 9º Colocado	CMEI MARIA MONTESSORI - Integral, 11º Colocado	
KEMILY SANTOS CORREA	M C D S	14/10/2019	CMEI RACHEL DE QUEIROZ - Integral, 36º Colocado	CEI ANJO DA GUARDA - Integral, 43º Colocado	E.M. CARLOS GOMES - Integral, 6º Colocado
KESSILY LESSE NUNES	A L D S	30/01/2020	CMEI MARIA MONTESSORI - Integral, 23º Colocado	CMEI RACHEL DE QUEIROZ - Integral, 24º Colocado	
KEYLLA ROBERTA RIBEIRO SANTIAGO	K W S D S	22/09/2019	CMEI VILMAR SILVEIRA - Integral, 2º Colocado	CMEI MARIA MONTESSORI - Integral, 2º Colocado	
KHAUANI SILAMAN DE SOUZA	M L S D S	15/02/2020	CMEI SÃO FRANCISCO DE ASSIS - Integral, 19º Colocado	CMEI PROFª MARIA YOKOHAMA WATANABE - Integral, 28º Colocado	
KIARA CORREIA DE OLIVEIRA RODRIGUES SILVA	L K D O S	26/11/2019	CMEI PROFª MARIA YOKOHAMA WATANABE - Integral, 21º Colocado	CEI ANJO DA GUARDA - Integral, 33º Colocado	CMEI SÃO FRANCISCO DE ASSIS - Integral, 12º Colocado
KLEBER FANECO COMITRE	B P C	01/09/2019	CMEI RUBEM ALVES - Integral, 21º Colocado	CEI ANJO DA GUARDA - Integral, 41º Colocado	

Responsável (em ordem alfabética)	Iniciais da criança	Data de nascimento	Opção de instituição 1	Opção de instituição 2	Opção de instituição 3
LAIS DE ALMEIDA	LDADL	04/06/2019	CMEI CANDIDO PORTINARI - Integral, 5º Colocado		
LARISSA APARECIDA CORREA DE LIMA	LCM	23/08/2019	CMEI CANDIDO PORTINARI - Integral, 11º Colocado		
LARYSSA BORBOSA BISCAIM	YBF	24/12/2019	E.M. VINÍCIUS DE MORAIS - Integral, 6º Colocado		
LETÍCIA APARECIDA SAITO ALVES	MSA	02/08/2019	CEI ANJO DA GUARDA - Integral, 7º Colocado		
LETÍCIA APARECIDA SAITO ALVES	MSA	02/08/2019	CEI ANJO DA GUARDA - Integral, 8º Colocado		
LETÍCIA DA COSTA NASCIMENTO	LEDCV	09/06/2018	CMEI RACHEL DE QUEIROZ - Manhã, 2º Colocado	CMEI RACHEL DE QUEIROZ - Tarde, 4º Colocado	CMEI RACHEL DE QUEIROZ - Integral, 8º Colocado
LILIAN CARLA SOBRINHO	IMSR	13/12/2019	CMEI MARIA ARLETE ALVES DOS SANTOS - Integral, 4º Colocado	CMEI WILMAR SILVEIRA - Integral, 11º Colocado	
LINCIA MICHELE PEREIRA DA ROCHA	SFMDR*	24/10/2019	CMEI CANDIDO PORTINARI - Integral, 16º Colocado		
LOANA CAROLINE DE FREITAS	MGD FP	27/02/2020	CEI ANJO DA GUARDA - Integral, 40º Colocado	CMEI PROFª MARIA YOKOHAMA WATANABE - Integral, 23º Colocado	CMEI CECILIA MEIRELES - Integral, 26º Colocado
LORENA CRISTINA SANTIAGO ALVES	MSDSC	26/08/2019	CMEI CANDIDO PORTINARI - Integral, 8º Colocado	CMEI GRACILIANO RAMOS - Integral, 7º Colocado	CMEI MARIA MONTESSORI - Integral, 19º Colocado
LORENA VISSOTTO LORENZZONI	LLDS	23/11/2019	CMEI SÃO FRANCISCO DE ASSIS - Integral, 8º Colocado	CMEI PROFª MARIA YOKOHAMA WATANABE - Integral, 17º Colocado	CMEI CECILIA MEIRELES - Integral, 20º Colocado
LUANA DOS SANTOS SILVA	BDS DO	18/12/2019	CMEI MADRE PAULINA - Integral, 13º Colocado	CEI ANJO DA GUARDA - Integral, 18º Colocado	
LUANA VITÓRIA BARROS BELO	LVB A	08/11/2019	CMEI CECILIA MEIRELES - Integral, 31º Colocado	E.M. VINÍCIUS DE MORAIS - Integral, 13º Colocado	

Responsável (em ordem alfabética)	Iniciais da criança	Data de nascimento	Opção de instituição 1	Opção de instituição 2	Opção de instituição 3
LUNA GUTIERREZ VILELA	A G V D R *	12/12/2019	CMEI CECILIA MEIRELES - Integral, 34º Colocado	CMEI PROFª MARIA YOKOHAMA WATANABE - Integral, 38º Colocado	CMEI RUBEM ALVES - Integral, 26º Colocado
MARALICE PEREIRA SANTANA VIEIRA	G M S V	04/06/2019	CEI ANJO DA GUARDA - Integral, 45º Colocado	CMEI MARIA MONTESSORI - Integral, 37º Colocado	
MARCELA PATRÍCIA DA SILVA	L E B	12/05/2019	E.M. VINÍCIUS DE MORAIS - Integral, 3º Colocado		
MARCELO VINÍCIOS LAVAGNINI	A L L	15/03/2020	CMEI PROFª MARIA YOKOHAMA WATANABE - Integral, 10º Colocado	CMEI RACHEL DE QUEIROZ - Integral, 14º Colocado	
MARCIO CRISTIANO BUDIN	A V B B *	26/03/2020	CEI ANJO DA GUARDA - Integral, 53º Colocado		
MARCOS FELIPE BORBA ALEM	L J A	28/06/2019	CMEI SÃO FRANCISCO DE ASSIS - Integral, 17º Colocado	CMEI PROFª MARIA YOKOHAMA WATANABE - Integral, 25º Colocado	CMEI CECILIA MEIRELES - Integral, 29º Colocado
MARIA AMÉLIA MARTINS DOS SANTOS MARANHÃO	F M M C	15/10/2019	CMEI PROFª MARIA YOKOHAMA WATANABE - Integral, 26º Colocado		
MARIA APARECIDA DOS SANTOS CLEMENTE	R H D P	15/02/2019	CMEI RACHEL DE QUEIROZ - Manhã, 8º Colocado	CMEI RANICE BENEDITO DE ARAÚJO TEIXEIRA - Integral, 4º Colocado	
MARIA FERNANDA GOMES DE OLIVEIRA	J A G D	11/05/2019	CMEI MARIA MONTESSORI - Integral, 14º Colocado	CMEI MADRE PAULINA - Integral, 11º Colocado	
MARIA LUIZA PIRES DE OLIVEIRA	L P G	09/03/2020	E.M. JARDIM BIRIGUI - Integral, 17º Colocado	CMEI PROF. IGNÁCIO URBAINSKI - Integral, 8º Colocado	
MARIANA CAROLINE PELISSARI FIDELIS	R P F	14/11/2019	CMEI GRACILIANO RAMOS - Integral, 11º Colocado		
MARIANA ZANATTO HIDALGO	M A Z H R	25/06/2019	CMEI PROF. IGNÁCIO URBAINSKI - Integral, 9º Colocado	E.M. JARDIM BIRIGUI - Integral, 20º Colocado	CMEI CORA CORALINA - Integral, 6º Colocado
MARIELLE BARBOSA DE SOUZA	G D S C	24/11/2019	CMEI MARIA MONTESSORI - Integral, 24º Colocado	CMEI MADRE PAULINA - Integral, 21º Colocado	CEI ANJO DA GUARDA - Integral, 31º Colocado

Responsável (em ordem alfabética)	Iniciais da criança	Data de nascimento	Opção de instituição 1	Opção de instituição 2	Opção de instituição 3
MARINETTE FRANCISCA COSTA DE OLIVEIRA	E V D O	07/05/2019	CMEI SÃO CRISTÓVÃO - Integral, 2º Colocado		
MARYANA DO NASCIMENTO PIRES BIAZON	I D N P B	20/06/2019	CMEI PROFª MARIA YOKOHAMA WATANABE - Integral, 12º Colocado	CMEI SÃO FRANCISCO DE ASSIS - Integral, 6º Colocado	
MATHEUS EMANUEL DA SILVA	H P D S	24/01/2020	E.M. JARDIM BIRIGUI - Integral, 33º Colocado		
MAYAR JACQUELINE CRUZ	M B D S	20/10/2019	CEI ANJO DA GUARDA - Integral, 50º Colocado	CMEI RACHEL DE QUEIROZ - Integral, 39º Colocado	CMEI CORA CORALINA - Integral, 14º Colocado
MAYARA CRISTINA NASCIMENTO PIRES	B N P S	03/01/2020	CMEI PROFª MARIA YOKOHAMA WATANABE - Integral, 13º Colocado	CMEI SÃO FRANCISCO DE ASSIS - Integral, 7º Colocado	
MICAELA PEREIRA DA SILVA JOSE	O A	10/02/2020	CMEI RACHEL DE QUEIROZ - Integral, 20º Colocado	CEI ANJO DA GUARDA - Integral, 24º Colocado	
MICAELA PEREIRA DA SILVA JOSE	A A	10/02/2020	CMEI RACHEL DE QUEIROZ - Integral, 21º Colocado	CEI ANJO DA GUARDA - Integral, 25º Colocado	
MICAELI SANTOS DE OLIVEIRA	M S P D C	11/09/2019	CMEI HELENA KOLODY - Integral, 1º Colocado	CEI ANJO DA GUARDA - Integral, 9º Colocado	CMEI RACHEL DE QUEIROZ - Integral, 3º Colocado
MICHELE COSTA DOS SANTOS LOPES	M E D S L	22/04/2019	CMEI SÃO CRISTÓVÃO - Integral, 11º Colocado	CEI ANJO DA GUARDA - Integral, 48º Colocado	CMEI CORA CORALINA - Integral, 13º Colocado
MICHELE OLIVEIRA COSTA	M O L	12/12/2019	CMEI SÃO FRANCISCO DE ASSIS - Integral, 25º Colocado		
MICHELLE DE OLIVEIRA BORGES	I D O R	03/03/2020	E.M. JARDIM BIRIGUI - Integral, 19º Colocado		
MILIANI DANIELI DE OLIVEIRA SANTOS	M D O T	04/11/2019	E.M. VINÍCIUS DE MORAIS - Integral, 12º Colocado		
MIRYURIS SELENNE YEPEZ YEPEZ	J A L Y	02/05/2019	CMEI MARIA MONTESSORI - Integral, 3º Colocado	CEI ANJO DA GUARDA - Integral, 2º Colocado	

Responsável (em ordem alfabética)	Iniciais da criança	Data de nascimento	Opção de instituição 1	Opção de instituição 2	Opção de instituição 3
MONICA SAVELI RODELLA	ES R	03/02/2020	CMEI SÃO FRANCISCO DE ASSIS - Integral, 13° Colocado	CMEI PROF. IGNÁCIO URBAINSKI - Integral, 10° Colocado	E.M. JARDIM BIRIGUI - Integral, 22° Colocado
MURILO DIAS BORGES	F D O F D B *	10/06/2019	CMEI SÃO FRANCISCO DE ASSIS - Integral, 30° Colocado	CEI ANJO DA GUARDA - Integral, 55° Colocado	
MYLLENA MAGALY CINTRA BORGES	AV B	14/10/2019	CMEI GRACILIANO RAMOS - Integral, 1° Colocado	CEI ANJO DA GUARDA - Integral, 3° Colocado	CMEI CECILIA MEIRELES - Integral, 6° Colocado
MÔNICA FERREIRA DO PINHAL FURLAN	L F F * *	13/01/2020	CMEI CECILIA MEIRELES - Integral, 39° Colocado	CEI ANJO DA GUARDA - Integral, 56° Colocado	CMEI RACHEL DE QUEIROZ - Integral, 52° Colocado
NADIELI VENANCIO DA COSTA SILVA	B F V S *	30/03/2020	CMEI RACHEL DE QUEIROZ - Integral, 49° Colocado	CMEI RANICE BENEDITO DE ARAÚJO TEIXEIRA - Integral, 14° Colocado	CMEI GRACILIANO RAMOS - Integral, 21° Colocado
NAIRA PEDROSO DOS SANTOS	P L P S	12/11/2019	CMEI CECILIA MEIRELES - Integral, 14° Colocado	E.M. JARDIM BIRIGUI - Integral, 8° Colocado	CMEI RUBEM ALVES - Integral, 8° Colocado
NATALIA SOARES	G S S	21/12/2019	CMEI RANICE BENEDITO DE ARAÚJO TEIXEIRA - Integral, 2° Colocado		
NATHALIA ALINE ALMEIDA DA SILVA	E A D S L	19/04/2019	CMEI CECILIA MEIRELES - Integral, 23° Colocado	CMEI RACHEL DE QUEIROZ - Integral, 26° Colocado	CEI ANJO DA GUARDA - Integral, 30° Colocado
NATHIELLE MODESTO DA SILVA	A L M M	16/04/2019	CMEI RUBEM ALVES - Integral, 23° Colocado	CMEI PROFª MARIA YOKOHAMA WATANABE - Integral, 36° Colocado	CMEI RACHEL DE QUEIROZ - Integral, 40° Colocado
NAYARA DOS SANTOS DE OLIVEIRA	L D S B *	15/08/2019	CMEI SÃO CRISTÓVÃO - Integral, 12° Colocado		
NAYARA FELICIANO DA SILVA DE OLIVEIRA	H D O	08/05/2019	CEI ANJO DA GUARDA - Integral, 47° Colocado	CMEI PROFª MARIA YOKOHAMA WATANABE - Integral, 35° Colocado	CMEI RUBEM ALVES - Integral, 22° Colocado
NOEMIA PEREIRA JESUS TREVISOLI	J M J T *	16/05/2019	CEI ANJO DA GUARDA - Integral, 51° Colocado	CMEI CECILIA MEIRELES - Integral, 32° Colocado	
OSKAYRIN JOSÉ REINOSA VON KARAFIAT	A D R N B	16/01/2020	CMEI MADRE PAULINA - Integral, 12° Colocado	CMEI MARIA MONTESSORI - Integral, 16° Colocado	CMEI GRACILIANO RAMOS - Integral, 3° Colocado

Responsável (em ordem alfabética)	Iniciais da criança	Data de nascimento	Opção de instituição 1	Opção de instituição 2	Opção de instituição 3
PALOMA APARECIDA BARBOSA DE ALMEIDA DA SILVA	M H D A D S	19/08/2019	CMEI RACHEL DE QUEIROZ - Integral, 18º Colocado		
PATRICIA BATISTA RIBEIRO	A H R D S *	13/01/2020	CMEI CECILIA MEIRELES - Integral, 33º Colocado	CMEI RUBEM ALVES - Integral, 24º Colocado	
PATRICIA GONÇALVES	M G D O *	19/03/2020	CMEI RACHEL DE QUEIROZ - Integral, 45º Colocado		
PATRICIA MAIA	E M S	29/02/2020	CMEI MADRE PAULINA - Integral, 5º Colocado	CMEI MARIA MONTESSORI - Integral, 6º Colocado	CMEI VILMAR SILVEIRA - Integral, 6º Colocado
PATRÍCIA RIBEIRO BARBIERI ROSA	C D B R	12/07/2019	CMEI MARIA MONTESSORI - Integral, 20º Colocado		
PAULO HENRIQUE DE ALCANTARA CORREA	I T D A C	10/09/2019	CMEI RACHEL DE QUEIROZ - Integral, 28º Colocado	CEI ANJO DA GUARDA - Integral, 32º Colocado	
PRICILIA LEAL LOURENCO	E H L S	11/10/2019	CMEI SÃO CRISTÓVÃO - Integral, 6º Colocado		
PRISCILA APARECIDA LADARES	V L Z	30/10/2019	CMEI MADRE PAULINA - Integral, 10º Colocado	CMEI MARIA MONTESSORI - Integral, 13º Colocado	
PRISCILA MORAES DE OLIVEIRA	I D O M	01/01/2020	CMEI MARIA MONTESSORI - Integral, 39º Colocado		
RAFAELA D ESTEPHANI DE SOUZA	D D S	29/09/2019	CMEI SÃO FRANCISCO DE ASSIS - Integral, 2º Colocado		
RAFAELA DUTRA	C F D S	18/11/2019	CMEI CECILIA MEIRELES - Integral, 2º Colocado	CMEI RUBEM ALVES - Integral, 1º Colocado	
RAFAELA SILVA BAZARIN	M A R	28/11/2019	CMEI MADRE PAULINA - Integral, 26º Colocado	CMEI MARIA MONTESSORI - Integral, 29º Colocado	
RAIANE VITORIA CARNEIRO DA SILVA	M H D S *	17/09/2019	CMEI CORA CORALINA - Integral, 16º Colocado	CMEI GRACILIANO RAMOS - Integral, 18º Colocado	

Responsável (em ordem alfabética)	Iniciais da criança	Data de nascimento	Opção de instituição 1	Opção de instituição 2	Opção de instituição 3
REBECA PERRUT DE MELO	A R P D M D	26/04/2019	CMEI RACHEL DE QUEIROZ - Integral, 8º Colocado	CMEI RUBEM ALVES - Integral, 7º Colocado	CMEI PROFª MARIA YOKOHAMA WATANABE - Integral, 6º Colocado
REGIANE ALVES DA SILVA	A D S B	14/11/2019	E.M. JARDIM BIRIGUI - Integral, 10º Colocado		
REGIANE APARECIDA MIRANDA	E M R *	09/04/2019	CMEI GRACILIANO RAMOS - Integral, 19º Colocado	CMEI SÃO CRISTÓVÃO - Integral, 13º Colocado	
REGIANE APARECIDA MIRANDA	E M R *	09/04/2019	CMEI MARIA ARLETE ALVES DOS SANTOS - Integral, 2º Colocado		
REGIANE DE SOUZA DOS SANTOS	B D S D O	26/03/2020	CMEI PROFª MARIA YOKOHAMA WATANABE - Integral, 11º Colocado		
RENATA DA SILVA PAITAX	H P B	22/01/2020	CMEI MADRE PAULINA - Integral, 19º Colocado	CMEI MARIA MONTESSORI - Integral, 22º Colocado	
RENATA FERREIRA	G I F D O	04/02/2020	CMEI RACHEL DE QUEIROZ - Integral, 4º Colocado		
RITA DE CÁSSIA RODRIGUES SANTOS	M F R S *	16/12/2019	CMEI RANICE BENEDITO DE ARAÚJO TEIXEIRA - Integral, 15º Colocado	CMEI RACHEL DE QUEIROZ - Integral, 51º Colocado	
RITA.KAROLAINE MELO DOS SANTOS	J M M D O	07/11/2019	CMEI MADRE PAULINA - Integral, 4º Colocado		
ROBERTA FERNANDA ROGONNI FERRARI GIANSAANTE	A L F G	15/05/2019	E.M. JARDIM BIRIGUI - Integral, 30º Colocado		
ROBERTO SILVA FILHO	S D M S	09/10/2019	CEI ANJO DA GUARDA - Integral, 38º Colocado		
ROSÂNGELA MONTEIRO DE OLIVEIRA	B M D O	01/01/2020	CMEI MARIA MONTESSORI - Integral, 38º Colocado	CMEI RANICE BENEDITO DE ARAÚJO TEIXEIRA - Integral, 12º Colocado	CEI ANJO DA GUARDA - Integral, 46º Colocado
RUTH GABRIELE PINTENHO	O P D C L S	26/08/2019	CMEI CECILIA MEIRELES - Integral, 16º Colocado	CEI ANJO DA GUARDA - Integral, 19º Colocado	CMEI RUBEM ALVES - Integral, 10º Colocado

Responsável (em ordem alfabética)	Iniciais da criança	Data de nascimento	Opção de instituição 1	Opção de instituição 2	Opção de instituição 3
SABRINA CRISTINA SILVA COELHO	Y H S P	19/05/2019	CMEI CECILIA MEIRELES - Integral, 8º Colocado	CMEI RUBEM ALVES - Integral, 4º Colocado	
SABRINA KETHELLEN ALFARO DOS SANTOS	L G A S	22/05/2019	CMEI RACHEL DE QUEIROZ - Integral, 12º Colocado	CEI ANJO DA GUARDA - Integral, 17º Colocado	CMEI SÃO CRISTÓVÃO - Integral, 4º Colocado
SALETE APARECIDA DE PAIVA	J M L	07/02/2020	CMEI MADRE PAULINA - Integral, 38º Colocado	CMEI VILMAR SILVEIRA - Integral, 12º Colocado	CMEI MARIA MONTESSORI - Integral, 40º Colocado
SALOMON SANRILUS	D E S	21/08/2019	CMEI RACHEL DE QUEIROZ - Integral, 42º Colocado		
SAMARA SANTOS DE NOVAIS	B S D S	18/12/2018	CMEI RACHEL DE QUEIROZ - Manhã, 6º Colocado	CMEI RACHEL DE QUEIROZ - Tarde, 8º Colocado	CMEI RACHEL DE QUEIROZ - Integral, 13º Colocado
SAMUEL DA CONCEICAO	A L D C D C	24/02/2020	E.M. ANALIDES DE OLIVEIRA CARUSO - Integral, 3º Colocado		
SILVANA APARECIDA CARI	G A Q	09/10/2019	CMEI CECILIA MEIRELES - Integral, 21º Colocado	CMEI PROFª MARIA YOKOHAMA WATANABE - Integral, 18º Colocado	
SILVANA DE MORAES DOS SANTOS	L G M D S *	12/02/2020	CMEI RACHEL DE QUEIROZ - Integral, 43º Colocado		
SIMONI KUNINARI	L K V	04/07/2019	CEI ANJO DA GUARDA - Integral, 35º Colocado		
SOLENI FRANCIELI PEREIRA	B F P D S L	29/11/2019	CEI ANJO DA GUARDA - Integral, 1º Colocado	CMEI SÃO FRANCISCO DE ASSIS - Integral, 1º Colocado	
STEFANY ROBERTA ORLANDINI DE FREITAS	K O D F	02/06/2019	E.M. JARDIM BIRIGUI - Integral, 6º Colocado		
SUELEN PEREIRA ANDRADE	L V P D S	23/01/2020	E.M. VINÍCIUS DE MORAIS - Integral, 4º Colocado	CMEI CECILIA MEIRELES - Integral, 4º Colocado	CMEI SÃO FRANCISCO DE ASSIS - Integral, 3º Colocado
SUELI APARECIDA DE SOUZA DA FONSECA	M D S D	11/10/2019	CMEI VILMAR SILVEIRA - Integral, 10º Colocado		

Responsável (em ordem alfabética)	Iniciais da criança	Data de nascimento	Opção de instituição 1	Opção de instituição 2	Opção de instituição 3
SUELLEN ALVES MAIOLI	G A M	12/08/2019	CMEI PROFª MARIA YOKOHAMA WATANABE - Integral, 29º Colocado		
SUELLEN DOS SANTOS GOMES	L D S A G D S *	17/01/2020	CMEI RACHEL DE QUEIROZ - Integral, 50º Colocado		
SUELLEN KESSELI DE PAULA	G D P	04/06/2019	CMEI RACHEL DE QUEIROZ - Integral, 6º Colocado	CMEI RANICE BENEDITO DE ARAÚJO TEIXEIRA - Integral, 3º Colocado	CMEI MARIA MONTESSORI - Integral, 8º Colocado
SUZANA MARTINS MARIQUE DO NASCIMENTO	K M D N	04/07/2019	CMEI RACHEL DE QUEIROZ - Integral, 15º Colocado		
SÍLVIA CRISTINA CALCW	P M C S	21/05/2019	CMEI RACHEL DE QUEIROZ - Integral, 11º Colocado	CMEI RANICE BENEDITO DE ARAÚJO TEIXEIRA - Integral, 5º Colocado	
SÔNIA REGINA LOURENÇO CAMILO	L G L C	19/10/2019	CMEI RANICE BENEDITO DE ARAÚJO TEIXEIRA - Integral, 4º Colocado		
TAIS FERNANDA DA SILVA	G F	16/04/2019	E.M. VINÍCIUS DE MORAIS - Integral, 5º Colocado		
TAISE DE SOUZA NEVES	C N D C	13/03/2020	CMEI CANDIDO PORTINARI - Integral, 12º Colocado	CMEI MADRE PAULINA - Integral, 35º Colocado	CMEI MARIA MONTESSORI - Integral, 36º Colocado
TALITHA DOS SANTOS COSTA	G D S C J	10/01/2020	CMEI RACHEL DE QUEIROZ - Integral, 30º Colocado	CEI ANJO DA GUARDA - Integral, 37º Colocado	CMEI MARIA MONTESSORI - Integral, 27º Colocado
TAMIRES BOTELHO SOARES	L G S M	15/04/2019	CMEI CANDIDO PORTINARI - Integral, 1º Colocado		
TAMIRES JANAINÉ FERNANDES	I F D S *	07/12/2019	E.M. ANALIDES DE OLIVEIRA CARUSO - Integral, 6º Colocado		
TATIANA DA SILVA FAUZEL	T F L	22/09/2019	CMEI SÃO FRANCISCO DE ASSIS - Integral, 16º Colocado		
THAIMARA SOUZA SILVA	S E S I *	21/11/2019	CMEI CECILIA MEIRELES - Integral, 36º Colocado	E.M. VINÍCIUS DE MORAIS - Integral, 14º Colocado	E.M. VINÍCIUS DE MORAIS - Integral, 15º Colocado

Responsável (em ordem alfabética)	Iniciais da criança	Data de nascimento	Opção de instituição 1	Opção de instituição 2	Opção de instituição 3
THAIS DAS NEVES ALMEIDA	ID N Q T	08/07/2019	CMEI CANDIDO PORTINARI - Integral, 4º Colocado	CMEI MADRE PAULINA - Integral, 8º Colocado	
THAIS PRISCILA DE ALMEIDA COMPER	D C M	26/07/2019	CMEI PROFª MARIA YOKOHAMA WATANABE - Integral, 31º Colocado		
THAISE VAGULA DA SILVA	M V Z	12/08/2019	CMEI SÃO FRANCISCO DE ASSIS - Integral, 14º Colocado	E.M. JARDIM BIRIGUI - Integral, 23º Colocado	CMEI CORA CORALINA - Integral, 9º Colocado
THAIZA DANIELLA ROLLA PONTES	J M R P	07/06/2019	CMEI PROFª MARIA YOKOHAMA WATANABE - Integral, 27º Colocado	CMEI CECILIA MEIRELES - Integral, 30º Colocado	CMEI RUBEM ALVES - Integral, 19º Colocado
THAYLLA GRESSY FERREIRA ORRIOLE	H R O P	13/12/2019	E.M. ANALIDES DE OLIVEIRA CARUSO - Integral, 2º Colocado		
THAÍS CAROLINA FERREIRA	G F L	27/09/2019	CELANJO DA GUARDA - Integral, 27º Colocado		
VANESSA APARECIDA DE SOUZA	D D S D S	09/08/2019	CMEI PROF. IGNÁCIO URBAINSKI - Integral, 7º Colocado	E.M. JARDIM BIRIGUI - Integral, 14º Colocado	
VANESSA BACARIN ZAVILENSKI FREGATTO	B Z F *	07/04/2019	CMEI SÃO FRANCISCO DE ASSIS - Integral, 29º Colocado	CMEI PROFª MARIA YOKOHAMA WATANABE - Integral, 41º Colocado	
VANESSA ROCHA DE MATOS	L E R D S	05/06/2019	CMEI CANDIDO PORTINARI - Integral, 2º Colocado		
VANESSA ROMUALDO DA SILVA	C R D S	05/10/2019	CMEI SÃO FRANCISCO DE ASSIS - Integral, 18º Colocado		
VANIA LETICIA NEVES	C N B	02/07/2019	CMEI MADRE PAULINA - Integral, 23º Colocado	E.M. ANALIDES DE OLIVEIRA CARUSO - Integral, 4º Colocado	CMEI RACHEL DE QUEIROZ - Integral, 27º Colocado
VICTORIA APARECIDA LIMA	M V L D N *	08/01/2020	CMEI RACHEL DE QUEIROZ - Integral, 46º Colocado	CMEI MADRE PAULINA - Integral, 41º Colocado	
VIVIANE ALEXANDRE SINTI DA COSTA	M I S D C	02/09/2019	CMEI CORA CORALINA - Integral, 3º Colocado		

Responsável (em ordem alfabética)	Iniciais da criança	Data de nascimento	Opção de instituição 1	Opção de instituição 2	Opção de instituição 3
WANDERLEY JOSE DE OLIVEIRA	T M J D O	06/02/2020	CMEI SÃO FRANCISCO DE ASSIS - Integral, 20º Colocado		
WILLIAM CIRINO GUEDES DA CUNHA	J G G G D C *	08/10/2019	CMEI PROFª MARIA YOKOHAMA WATANABE - Integral, 37º Colocado	CMEI RACHEL DE QUEIROZ - Integral, 44º Colocado	
WISLY MARCELIN	J W M M	15/03/2020	CELANJO DA GUARDA - Integral, 49º Colocado		
ÉRICA BRUNO	A B E *	12/01/2020	CMEI MADRE PAULINA - Integral, 18º Colocado		

MATERNAL II

Responsável (em ordem alfabética)	Iniciais da criança	Data de nascimento	Opção de instituição 1	Opção de instituição 2	Opção de instituição 3
ACHELINE LOUIS	A H J	26/02/2019	CMEI MARIA MONTESSORI - Integral, 2º Colocado		
ADILEIA CARDOSO CATOSSO OLIVEIRA	H C O	16/03/2019	CMEI SÃO FRANCISCO DE ASSIS - Integral, 9º Colocado	E.M. JARDIM BIRIGUI - Integral, 12º Colocado	CMEI PROF. IGNÁCIO URBAINSKI - Integral, 4º Colocado
ADRIELE ABELHA	M E A D O	01/02/2019	CMEI SÃO FRANCISCO DE ASSIS - Integral, 5º Colocado		
ADRIELE APARECIDA MOREIRA	B H M J E	02/04/2018	CMEI CANDIDO PORTINARI - Integral, 10º Colocado		
ALESSANDRA MEDEIROS NOVAK PINTO	M N A	04/08/2018	CMEI GRACILIANO RAMOS - Manhã, 2º Colocado	CMEI GRACILIANO RAMOS - Integral, 10º Colocado	
ALESSANDRA NUNES ALBINO	M E N T	10/05/2018	E.M. JARDIM BIRIGUI - Integral, 20º Colocado	CMEI RANICE BENEDITO DE ARAÚJO TEIXEIRA - Manhã, 3º Colocado	CMEI CORA CORALINA - Integral, 8º Colocado
ALICE DE ASSIS VIEIRA DOS SANTOS	D H D A V C	09/11/2018	CMEI CORA CORALINA - Integral, 3º Colocado		

Responsável (em ordem alfabética)	Iniciais da criança	Data de nascimento	Opção de instituição 1	Opção de instituição 2	Opção de instituição 3
ALINE FERNANDA ANDRELEVICIUS RAMOS	H A D S *	05/03/2019	CMEI RANICE BENEDITO DE ARAÚJO TEIXEIRA - Manhã, 4º Colocado		
ALINE FERNANDES DE OLIVEIRA	M F S	14/05/2018	CMEI MADRE PAULINA - Integral, 3º Colocado		
AMANDHA MACHADO CABRAL DE OLIVEIRA	J P M D O	20/11/2018	CEI ANJO DA GUARDA - Integral, 32º Colocado	CMEI RANICE BENEDITO DE ARAÚJO TEIXEIRA - Integral, 8º Colocado	CMEI RACHEL DE QUEIROZ - Integral, 19º Colocado
AMERICO FUTOSHI MITUI	E Y S M	27/03/2019	CMEI RACHEL DE QUEIROZ - Integral, 2º Colocado		
ANA BEATRIZ QUINDERÉ	H Q D O *	03/05/2018	CMEI RANICE BENEDITO DE ARAÚJO TEIXEIRA - Integral, 12º Colocado		
ANA CAROLINA GUANDALIN TAKATA CUNHA	D G T	22/05/2018	E.M. VINÍCIUS DE MORAIS - Integral, 4º Colocado	CMEI CECILIA MEIRELES - Integral, 12º Colocado	CMEI RUBEM ALVES - Integral, 7º Colocado
ANA CLAUDIA SIRVESTI RODRIGUES	C R R	12/03/2019	CMEI MARIA MONTESSORI - Integral, 11º Colocado	CMEI CANDIDO PORTINARI - Integral, 9º Colocado	
ANA CLÁUDIA ALVES FEITOSA	J P A M *	04/02/2019	CMEI MARIA ARLETE ALVES DOS SANTOS - Integral, 9º Colocado		
ANA DE PAULA	V D P S	22/11/2018	CMEI PROFª MARIA YOKOHAMA WATANABE - Integral, 2º Colocado	CMEI CECILIA MEIRELES - Integral, 4º Colocado	
ANA LUCIA GERI DE CARVALHO	A G	18/02/2019	CMEI MARIA MONTESSORI - Integral, 16º Colocado	CMEI MADRE PAULINA - Integral, 19º Colocado	CMEI MARIA MONTESSORI - Tarde, 5º Colocado
ANA MIKAELY GONÇALVES DA SILVA	E C D S	15/06/2018	CMEI CECILIA MEIRELES - Tarde, 1º Colocado	CMEI SÃO PAULO APÓSTOLO - Manhã, 1º Colocado	
ANA PAULA BEZAGIO E SOUZA	B B D O	20/10/2018	E.M. JARDIM BIRIGUI - Integral, 16º Colocado		
ANA PAULA HONÓRIO SANTANA DE ASSIS	G K S D S	08/01/2019	CMEI CANDIDO PORTINARI - Integral, 3º Colocado		

Responsável (em ordem alfabética)	Iniciais da criança	Data de nascimento	Opção de instituição 1	Opção de instituição 2	Opção de instituição 3
ANA RAYSSA BARRETOS SA SILVA PINO	H B D S P	09/03/2019	CMEI MADRE PAULINA - Integral, 25º Colocado	CEI ANJO DA GUARDA - Integral, 44º Colocado	CMEI MARIA ARLETE ALVES DOS SANTOS - Integral, 8º Colocado
ANDREIA DOS SANTOS	V V D S D S	13/08/2018	CMEI PROF. IGNÁCIO URBAINSKI - Integral, 3º Colocado		
ANDRESSA VIEIRA DA ROCHA	M V S	21/09/2018	CMEI MADRE PAULINA - Integral, 10º Colocado	E.M. ANALIDES DE OLIVEIRA CARUSO - Integral, 7º Colocado	CMEI MARIA MONTESSORI - Integral, 8º Colocado
ANE VANESSA DOS SANTOS SILVA	G S B D	22/01/2019	CMEI PROFª MARIA YOKOHAMA WATANABE - Integral, 14º Colocado	CEI ANJO DA GUARDA - Integral, 28º Colocado	CMEI SÃO PAULO APÓSTOLO - Integral, 11º Colocado
ANGE DANIE BOUDY	F B F	03/08/2018	CMEI MARIA MONTESSORI - Integral, 4º Colocado		
ANGÉLICA SILVA DE OLIVEIRA	V D O S	31/12/2018	CMEI CANDIDO PORTINARI - Integral, 11º Colocado		
ANIMARE CRISTINA WATZKO	A W C	05/01/2019	CEI ANJO DA GUARDA - Integral, 7º Colocado	CMEI CECILIA MEIRELES - Integral, 7º Colocado	
ANITA BRANCO DIAS	R D M	14/08/2018	CEI ANJO DA GUARDA - Integral, 31º Colocado	CMEI SÃO PAULO APÓSTOLO - Integral, 13º Colocado	CMEI PROFª MARIA YOKOHAMA WATANABE - Integral, 16º Colocado
ARLETE SILVA DE JESUS	V H S A	23/02/2019	CMEI SÃO PAULO APÓSTOLO - Integral, 1º Colocado	CMEI RUBEM ALVES - Integral, 1º Colocado	
BARBARA SABRINA VARVASSOR DA SILVEIRA	J D S G A	04/06/2018	CMEI CORA CORALINA - Integral, 11º Colocado	E.M. JARDIM BIRIGUI - Integral, 23º Colocado	CMEI MARIA ARLETE ALVES DOS SANTOS - Integral, 7º Colocado
BARBARA SABRINA VARVASSOR DA SILVEIRA	H D S G A	04/06/2018	CMEI CORA CORALINA - Integral, 10º Colocado	E.M. JARDIM BIRIGUI - Integral, 22º Colocado	CMEI MARIA ARLETE ALVES DOS SANTOS - Integral, 6º Colocado
BEATRIZ DA SILVA PIEGAIA	A P D A	25/11/2018	CMEI MARIA MONTESSORI - Integral, 9º Colocado	CMEI MADRE PAULINA - Integral, 12º Colocado	
BEATRIZ DAIANE DOS SANTOS NAVES	G D S C	12/03/2019	CMEI SÃO PAULO APÓSTOLO - Integral, 5º Colocado	CEI ANJO DA GUARDA - Integral, 16º Colocado	CMEI RUBEM ALVES - Integral, 3º Colocado

Responsável (em ordem alfabética)	Iniciais da criança	Data de nascimento	Opção de instituição 1	Opção de instituição 2	Opção de instituição 3
BEATRIZ DOMINGUES FONSECA MIRANDA DA SILVA LARANGEIRA SANTOS	B M L S	09/11/2018	E.M. JARDIM BIRIGUI - Integral, 15º Colocado	CEI ANJO DA GUARDA - Integral, 29º Colocado	CMEI CORA CORALINA - Integral, 5º Colocado
BRUNA APARECIDA ANASTÁCIO FREITAS	G A F	16/12/2018	CMEI SÃO CRISTÓVÃO - Integral, 4º Colocado		
BRUNA CAROLINA CANDIL FONSECA	J C N	18/10/2018	CMEI SÃO FRANCISCO DE ASSIS - Integral, 18º Colocado	E.M. JARDIM BIRIGUI - Integral, 19º Colocado	
BRUNO VIEIRA RODRIGUES	A L R *	13/04/2018	CMEI RUBEM ALVES - Integral, 12º Colocado	CMEI RACHEL DE QUEIROZ - Integral, 23º Colocado	
BÁRBARA PUZIOL BOÇON DE FÁVERI	H B D F *	21/01/2019	CMEI MADRE PAULINA - Integral, 29º Colocado	CMEI MARIA ARLETE ALVES DOS SANTOS - Integral, 10º Colocado	
CAMILA BARALDI GONÇALVES	M G	01/06/2018	CMEI MADRE PAULINA - Integral, 14º Colocado		
CAMILA DAMASECNO DA SILVA	A D R	06/11/2018	CEI ANJO DA GUARDA - Integral, 35º Colocado	CMEI CECILIA MEIRELES - Integral, 19º Colocado	CMEI PROFª MARIA YOKOHAMA WATANABE - Integral, 18º Colocado
CAMILA VAZ DA COSTA	M V V M	14/06/2018	CMEI MADRE PAULINA - Integral, 16º Colocado		
CAROLAYNE DA SILVA MOREIRA	J V M D S	23/07/2018	CEI ANJO DA GUARDA - Integral, 4º Colocado	CMEI CECILIA MEIRELES - Integral, 5º Colocado	CMEI PROFª MARIA YOKOHAMA WATANABE - Integral, 3º Colocado
CATIA DE SOUZA PEREIRA	P V D S	23/11/2018	CEI ANJO DA GUARDA - Integral, 14º Colocado	CMEI HELENA KOLODY - Integral, 1º Colocado	CMEI MADRE PAULINA - Integral, 11º Colocado
CINTHIA GONÇALVES DA SILVA	E H D S	03/07/2018	CMEI RACHEL DE QUEIROZ - Manhã, 3º Colocado	CMEI RACHEL DE QUEIROZ - Integral, 9º Colocado	
CLAUDIA CRISTINA E ABREU	L F D A P	21/03/2019	CMEI SÃO FRANCISCO DE ASSIS - Integral, 3º Colocado		
CLEITON MICHELON	C B M	01/02/2019	CMEI MARIA MONTESSORI - Tarde, 7º Colocado	CMEI CORA CORALINA - Integral, 14º Colocado	E.M. JARDIM BIRIGUI - Integral, 26º Colocado

Responsável (em ordem alfabética)	Iniciais da criança	Data de nascimento	Opção de instituição 1	Opção de instituição 2	Opção de instituição 3
CRISTIANE SEVILHA BUZELI	B S A *	30/07/2018	CMEI MADRE PAULINA - Integral, 28º Colocado		
DAIANE DARLI GARCIA	R P G D S	26/09/2018	CMEI RACHEL DE QUEIROZ - Tarde, 5º Colocado	CEI ANJO DA GUARDA - Integral, 9º Colocado	
DAMILY CRISTINA BRITO DA SILVA	P H B	10/08/2018	CMEI SÃO FRANCISCO DE ASSIS - Integral, 2º Colocado	CMEI PROFª MARIA YOKOHAMA WATANABE - Integral, 1º Colocado	CMEI CECILIA MEIRELES - Integral, 2º Colocado
DANIELA CRISTINA BARROS DE ALMEIDA PICOLIM	M C D A P	25/04/2018	CMEI RUBEM ALVES - Integral, 5º Colocado		
DANIELA ROMUALDO	H R T	24/09/2018	E.M. ANALIDES DE OLIVEIRA CARUSO - Integral, 4º Colocado		
DAYANE DE CASTRO DE OLIVEIRA DE ALMEIDA	M D C C D A *	20/08/2018	CMEI CECILIA MEIRELES - Tarde, 9º Colocado	CMEI SÃO PAULO APÓSTOLO - Manhã, 10º Colocado	
DAYANE MAYS FERREIRA DA ROCHA	B M D R D S	22/11/2018	CMEI VILMAR SILVEIRA - Integral, 1º Colocado		
DAYANE PRISCILA TORRES DE ANDRADE	A C D A C	10/05/2018	CMEI GRACILIANO RAMOS - Integral, 1º Colocado	CMEI RACHEL DE QUEIROZ - Integral, 1º Colocado	
DENISE BORSATO DA SILVA SANTOS	L B S	06/12/2018	CEI ANJO DA GUARDA - Integral, 27º Colocado	CMEI PROFª MARIA YOKOHAMA WATANABE - Integral, 13º Colocado	CMEI RANICE BENEDITO DE ARAÚJO TEIXEIRA - Integral, 6º Colocado
DIANE DE OLIVEIRA TORRES	L J T S	06/11/2018	CMEI MADRE PAULINA - Integral, 4º Colocado	E.M. ANALIDES DE OLIVEIRA CARUSO - Integral, 3º Colocado	
DÉBORA DA SILVA TIMIDATI	T T O	20/11/2018	E.M. CARLOS GOMES - Integral, 3º Colocado	CEI ANJO DA GUARDA - Integral, 10º Colocado	CMEI RACHEL DE QUEIROZ - Integral, 10º Colocado
EDCLEIA DA SILVA	B D S D	13/01/2019	CEI ANJO DA GUARDA - Integral, 2º Colocado	CMEI CECILIA MEIRELES - Integral, 1º Colocado	CMEI SÃO PAULO APÓSTOLO - Integral, 2º Colocado
EDILEIDE CERQUEIRA DE ALMEIDA	A E D A M	14/02/2019	E.M. ANALIDES DE OLIVEIRA CARUSO - Integral, 2º Colocado		

Responsável (em ordem alfabética)	Iniciais da criança	Data de nascimento	Opção de instituição 1	Opção de instituição 2	Opção de instituição 3
EDNALDA DO CARMO JULIO	S J D S	18/01/2019	CMEI CECILIA MEIRELES - Integral, 10º Colocado	CMEI SÃO PAULO APÓSTOLO - Manhã, 2º Colocado	CMEI CECILIA MEIRELES - Tarde, 3º Colocado
EDNEIA PERISSATO CONTE DE LIMA	D L C D L	04/06/2018	CMEI CECILIA MEIRELES - Integral, 18º Colocado	CMEI PROFª MARIA YOKOHAMA WATANABE - Integral, 17º Colocado	CMEI SÃO PAULO APÓSTOLO - Integral, 14º Colocado
EDVALDO MARCOS BOMFIM	L O B	08/05/2018	CMEI RACHEL DE QUEIROZ - Tarde, 12º Colocado	CMEI RACHEL DE QUEIROZ - Integral, 17º Colocado	
ELIANE CRISTINA LEITE	P M L L	14/03/2019	CMEI MARIA MONTESSORI - Integral, 1º Colocado		
ELIZABETE PEREIRA DE SOUZA	B H D S Q	19/07/2018	CMEI MARIA ARLETE ALVES DOS SANTOS - Integral, 2º Colocado		
ELOIZA REMDE DO PRADO DOS SANTOS	H R D S	05/03/2019	CMEI SÃO PAULO APÓSTOLO - Integral, 3º Colocado	CEI ANJO DA GUARDA - Integral, 3º Colocado	CMEI CECILIA MEIRELES - Integral, 3º Colocado
EMILLY APARECIDA DA GAMA MALDONADO	A Y D G U	28/02/2019	CMEI RACHEL DE QUEIROZ - Tarde, 15º Colocado	CMEI RACHEL DE QUEIROZ - Integral, 20º Colocado	CMEI RANICE BENEDITO DE ARAÚJO TEIXEIRA - Integral, 9º Colocado
ERIC PEREIRA DE AQUINO	A D A D A *	31/03/2019	CMEI SÃO CRISTÓVÃO - Integral, 8º Colocado		
ERICA DO NASCIMENTO GUEDES	J M G	03/08/2018	E.M. CARLOS GOMES - Integral, 2º Colocado		
ERICA PEREIRA DOS SANTOS	A P D S D O	12/03/2019	E.M. CARLOS GOMES - Integral, 1º Colocado		
ERICA REGINA GOMES TOLOMEOTI	H T D *	30/08/2018	CMEI SÃO CRISTÓVÃO - Integral, 7º Colocado	E.M. JARDIM BIRIGUI - Integral, 28º Colocado	
EVERTON ANTONIO CORBARI	J V S C	21/05/2018	CMEI PROFª MARIA YOKOHAMA WATANABE - Integral, 15º Colocado	CMEI SÃO PAULO APÓSTOLO - Integral, 12º Colocado	CMEI RACHEL DE QUEIROZ - Tarde, 13º Colocado
FABIANE APARECIDA DE SOUZA PIRES	S S P	20/12/2018	E.M. JARDIM BIRIGUI - Integral, 7º Colocado		

Responsável (em ordem alfabética)	Iniciais da criança	Data de nascimento	Opção de instituição 1	Opção de instituição 2	Opção de instituição 3
FABIANO RODRIGO PALHAO	I D P	13/11/2018	CMEI CORA CORALINA - Integral, 13º Colocado	CEI ANJO DA GUARDA - Integral, 41º Colocado	CMEI RANICE BENEDITO DE ARAÚJO TEIXEIRA - Integral, 11º Colocado
FABRÍCIA SILVA DE MELO RICAS	C D M R	28/12/2018	CMEI SÃO FRANCISCO DE ASSIS - Integral, 21º Colocado	E.M. JARDIM BIRIGUI - Integral, 25º Colocado	
FABRINA GIMENEZ BARBOSA	J P B S	04/12/2018	CMEI PROFª MARIA YOKOHAMA WATANABE - Integral, 11º Colocado	CMEI SÃO PAULO APÓSTOLO - Integral, 10º Colocado	CMEI CECÍLIA MEIRELES - Integral, 17º Colocado
FERNANDA CRISTINA RIBELATO DA MOTA FIGUEIREDO	G D M F *	06/11/2018	CMEI MARIA MONTESSORI - Integral, 21º Colocado	CMEI GRACILIANO RAMOS - Integral, 13º Colocado	
FERNANDA RODRIGUES LOUZA	A L B	06/11/2018	E.M. JARDIM BIRIGUI - Integral, 10º Colocado		
FLÁVIA REGINA DA SILVA	F C D S	13/03/2019	CMEI MADRE PAULINA - Integral, 18º Colocado	CMEI MARIA MONTESSORI - Integral, 15º Colocado	
FRANCESCA JOANAGRENDA BRUNA SOFIA GOMES FATURINI SOUZA DIAS DE LAI	Y D L O	30/08/2018	CMEI SÃO CRISTÓVÃO - Integral, 6º Colocado		
FRANCIANE CAROLINA PIRES FARIA	M E F	11/06/2018	CMEI RACHEL DE QUEIROZ - Manhã, 11º Colocado	E.M. JARDIM BIRIGUI - Integral, 17º Colocado	CMEI CORA CORALINA - Manhã, 4º Colocado
FRANCIELE CRISTINA CAVAGNINO	O C R	12/12/2018	CMEI PROFª MARIA YOKOHAMA WATANABE - Integral, 5º Colocado		
GABRIELA MIRANDA LEITE	A J M B	25/04/2018	CEI ANJO DA GUARDA - Integral, 42º Colocado	CMEI CECÍLIA MEIRELES - Integral, 21º Colocado	CMEI SÃO PAULO APÓSTOLO - Integral, 18º Colocado
GABRIELA PAIÃO SCHIAPATI	V P D	16/06/2018	CMEI SÃO PAULO APÓSTOLO - Manhã, 5º Colocado	CMEI RACHEL DE QUEIROZ - Manhã, 9º Colocado	CMEI RANICE BENEDITO DE ARAÚJO TEIXEIRA - Manhã, 1º Colocado
GABRIELLA DE SOUSA CALDAS DOS SANTOS BARBON	D L C B	12/11/2018	CMEI RACHEL DE QUEIROZ - Tarde, 10º Colocado		

Responsável (em ordem alfabética)	Iniciais da criança	Data de nascimento	Opção de instituição 1	Opção de instituição 2	Opção de instituição 3
GISELLE APARECIDA MARTINS	J M F	23/10/2018	E.M. JARDIM BIRIGUI - Integral, 3º Colocado		
GLAUCIA DE OLIVEIRA CAVALCANTE	I C D S	21/05/2018	CMEI MARIA MONTESSORI - Integral, 3º Colocado	CMEI MADRE PAULINA - Integral, 2º Colocado	CMEI MARIA MONTESSORI - Tarde, 2º Colocado
GRAZIELE ANA DOS SANTOS	R D S W	02/01/2019	CEI ANJO DA GUARDA - Integral, 33º Colocado		
GRICIA PEREIRA DE CASTRO	M D C M	10/08/2018	CMEI PROFª MARIA YOKOHAMA WATANABE - Integral, 10º Colocado		
HELLEN PEREIRA FARIAS CAVESSA	A F C	25/02/2019	CMEI SÃO FRANCISCO DE ASSIS - Integral, 19º Colocado	E.M. JARDIM BIRIGUI - Integral, 21º Colocado	
JARA SOUZA DO PRADO	J H D P D J	10/09/2018	CMEI RACHEL DE QUEIROZ - Tarde, 11º Colocado		
IGOR CHAGAS NERI	B D M N	06/10/2018	CEI ANJO DA GUARDA - Integral, 38º Colocado	CMEI PROFª MARIA YOKOHAMA WATANABE - Integral, 20º Colocado	CMEI SÃO PAULO APÓSTOLO - Integral, 16º Colocado
ISADORA PASCHOAL GOMES	E H P D S	07/02/2019	E.M. JARDIM BIRIGUI - Integral, 6º Colocado		
IZABELA SOUZA DOS SANTOS	E G D S D S	15/10/2018	CMEI CANDIDO PORTINARI - Integral, 7º Colocado	CMEI GRACILIANO RAMOS - Integral, 5º Colocado	CMEI MARIA MONTESSORI - Integral, 6º Colocado
JACKELINE SANTOS DA COSTA	H S L	10/10/2018	E.M. ANALIDES DE OLIVEIRA CARUSO - Integral, 9º Colocado		
JAMILLE CRISTINA RINALDI ALVES COCO	A R C	13/12/2018	CMEI RANICE BENEDITO DE ARAÚJO TEIXEIRA - Manhã, 2º Colocado	CMEI SÃO FRANCISCO DE ASSIS - Integral, 15º Colocado	CMEI RANICE BENEDITO DE ARAÚJO TEIXEIRA - Integral, 7º Colocado
JAMILLY VASQUE DOS SANTOS	S D S C	08/09/2018	CEI ANJO DA GUARDA - Integral, 26º Colocado	CMEI PROFª MARIA YOKOHAMA WATANABE - Integral, 12º Colocado	CMEI RACHEL DE QUEIROZ - Manhã, 10º Colocado
JEFERSON RAETZ DE AQUINO	E T R	31/03/2019	CMEI SÃO FRANCISCO DE ASSIS - Integral, 13º Colocado		

Responsável (em ordem alfabética)	Iniciais da criança	Data de nascimento	Opção de instituição 1	Opção de instituição 2	Opção de instituição 3
JENNIFER JULIO DE OLIVEIRA	TH D O *	17/11/2018	CMEI SÃO PAULO APÓSTOLO - Integral, 19º Colocado	CMEI SÃO PAULO APÓSTOLO - Manhã, 9º Colocado	
JESSICA KAROLINE VERAS MAGALHAES	A L V R	09/01/2019	CMEI SÃO PAULO APÓSTOLO - Integral, 4º Colocado	CMEI RUBEM ALVES - Integral, 2º Colocado	
JESSICA MOREIRA VOLPE	M J M V	20/02/2019	CMEI NELLY GONÇALVES - Integral, 1º Colocado		
JESSIKA FERNANDES LIMA	L L K	14/05/2018	CEI ANJO DA GUARDA - Integral, 15º Colocado	CMEI RACHEL DE QUEIROZ - Integral, 15º Colocado	
JHENIFFER DO CARMO FRIOLI	E V F S	26/11/2018	E.M. ANALIDES DE OLIVEIRA CARUSO - Integral, 1º Colocado	CMEI CANDIDO PORTINARI - Integral, 2º Colocado	
JOSIANE KOVALIU	A J K D S	20/07/2018	CMEI MADRE PAULINA - Integral, 5º Colocado		
JOSÉ MARCOS DONIZETTI PIRES	J A B P	13/11/2018	CMEI RUBEM ALVES - Integral, 6º Colocado	CMEI SÃO PAULO APÓSTOLO - Integral, 6º Colocado	CEI ANJO DA GUARDA - Integral, 19º Colocado
JUHLIANY LARA GUEDES VIANA	G G V	30/06/2018	CMEI MARIA MONTESSORI - Integral, 5º Colocado	CEI ANJO DA GUARDA - Integral, 11º Colocado	CMEI CECILIA MEIRELES - Integral, 8º Colocado
JULIANA EDUARDA VIEIRA	M V F	28/03/2019	CMEI SÃO CRISTÓVÃO - Integral, 2º Colocado		
JULIANA MARTINI	A M D S	15/09/2018	CMEI RACHEL DE QUEIROZ - Integral, 18º Colocado	CMEI GRACILIANO RAMOS - Integral, 9º Colocado	CEI ANJO DA GUARDA - Integral, 23º Colocado
JULIANA MIGUEL FERNANDES DA SILVA	R F D S	15/04/2018	CEI ANJO DA GUARDA - Integral, 5º Colocado	E.M. JARDIM BIRIGUI - Integral, 5º Colocado	
JUSSARA VIEIRA DA SILVA	A R V D S	07/04/2018	CMEI RACHEL DE QUEIROZ - Tarde, 16º Colocado		
JÉSSICA DEE SANTOS	M S B	30/04/2018	CEI ANJO DA GUARDA - Integral, 24º Colocado	CMEI RANICE BENEDITO DE ARAÚJO TEIXEIRA - Integral, 5º Colocado	CMEI MARIA MONTESSORI - Integral, 13º Colocado

Responsável (em ordem alfabética)	Iniciais da criança	Data de nascimento	Opção de instituição 1	Opção de instituição 2	Opção de instituição 3
JÉSSICA OLIVEIRA DA SILVA	C D S V D P	03/04/2018	CMEI MADRE PAULINA - Integral, 15º Colocado	CMEI MARIA MONTESSORI - Integral, 12º Colocado	
KAMILA JULIANE DOS SANTOS DA PAES	A L D S F	08/03/2019	CMEI PROFª MARIA YOKOHAMA WATANABE - Integral, 8º Colocado	CMEI CECILIA MEIRELES - Integral, 14º Colocado	
KAMILA MONTEIEL CELESTE	B M C *	18/02/2019	CMEI RANICE BENEDITO DE ARAÚJO TEIXEIRA - Integral, 13º Colocado	CEI ANJO DA GUARDA - Integral, 45º Colocado	
KAMILLE ALBINO BELIN STAUT	B B S *	09/07/2018	CMEI MARIA MONTESSORI - Tarde, 8º Colocado	CMEI SÃO PAULO APÓSTOLO - Manhã, 11º Colocado	
KAROLINE DA SILVA FELIX	M F D S L	03/05/2018	E.M. VINÍCIUS DE MORAIS - Integral, 6º Colocado		
KEILA PATRICIA BATISTA DE BRITO	L E D B C	09/09/2018	E.M. JARDIM BIRIGUI - Integral, 24º Colocado	CEI ANJO DA GUARDA - Integral, 40º Colocado	
KELLY CRISTINA DE AGUIAR	A M D A B	12/05/2018	CMEI SÃO PAULO APÓSTOLO - Manhã, 6º Colocado		
KEULER RIBEIRO PIRES	E R D L	14/03/2019	E.M. ANA LIDES DE OLIVEIRA CARUSO - Integral, 10º Colocado		
LARISSA NATIELLI DE LUCCA	G D L C	05/12/2018	CMEI PROFª MARIA YOKOHAMA WATANABE - Integral, 19º Colocado	CMEI SÃO PAULO APÓSTOLO - Integral, 15º Colocado	CMEI CORA CORALINA - Integral, 9º Colocado
LEIDY ANDREA CABRERA	L G C D S	07/12/2018	CMEI RACHEL DE QUEIROZ - Manhã, 4º Colocado	CMEI RACHEL DE QUEIROZ - Integral, 12º Colocado	CMEI RACHEL DE QUEIROZ - Tarde, 6º Colocado
LETÍCIA DA COSTA NASCIMENTO	L E D C V	09/06/2018	CMEI RACHEL DE QUEIROZ - Manhã, 2º Colocado	CMEI RACHEL DE QUEIROZ - Tarde, 4º Colocado	CMEI RACHEL DE QUEIROZ - Integral, 8º Colocado
LIA AGUIAR DA SILVA	E T D S P C	13/12/2018	CEI ANJO DA GUARDA - Integral, 39º Colocado	CMEI CORA CORALINA - Manhã, 5º Colocado	CMEI MARIA MONTESSORI - Tarde, 6º Colocado
LISSA KARIN MIYAZAKI DOS SANTOS	L M J	19/01/2019	CMEI SÃO FRANCISCO DE ASSIS - Integral, 14º Colocado		

Responsável (em ordem alfabética)	Iniciais da criança	Data de nascimento	Opção de instituição 1	Opção de instituição 2	Opção de instituição 3
LUCAS DA SILVA HERCULANO	G M H	24/03/2019	CMEI MADRE PAULINA - Integral, 20º Colocado		
LUCAS DA SILVA HERCULANO	L M H	24/03/2019	CMEI MADRE PAULINA - Integral, 21º Colocado		
LUCIMARA MOREIRA CANO	V C D S	26/10/2018	E.M. JARDIM BIRIGUI - Integral, 1º Colocado	CMEI PROF. IGNÁCIO URBAINSKI - Integral, 1º Colocado	
MARCIA CRISTINA LEITE CLARO	A N P	08/12/2018	CEI ANJO DA GUARDA - Integral, 13º Colocado	CMEI RACHEL DE QUEIROZ - Integral, 14º Colocado	CMEI RACHEL DE QUEIROZ - Manhã, 7º Colocado
MARCOS PAULO WENCESLAU DE ALMEIDA	M Z D A	15/01/2019	CMEI SÃO FRANCISCO DE ASSIS - Integral, 11º Colocado		
MARIA APARECIDA SANTOS BARBOSA	C B M	15/05/2018	CMEI SÃO CRISTÓVÃO - Integral, 5º Colocado		
MARIA APARECIDA DOS SANTOS CLEMENTE	R H D P	15/02/2019	CMEI RACHEL DE QUEIROZ - Manhã, 8º Colocado	CMEI RANICE BENEDITO DE ARAÚJO TEIXEIRA - Integral, 4º Colocado	
MARIA DA CONCEIÇÃO SOARES FERNANDES DE SOUZA	L R G D S	31/08/2018	CMEI RANICE BENEDITO DE ARAÚJO TEIXEIRA - Integral, 3º Colocado		
MARIA EDUARDA SANTOS ROCHA	B H S R D S	04/07/2018	CMEI CANDIDO PORTINARI - Integral, 8º Colocado		
MARIA FERREIRA DA SILVA	W H D S P	03/09/2018	CMEI MADRE PAULINA - Integral, 13º Colocado	E.M. ANALIDES DE OLIVEIRA CARUSO - Integral, 8º Colocado	
MARIA ISADORA AGUILAR DE CAMARGO	L M D C D L	14/09/2018	CMEI SÃO PAULO APÓSTOLO - Integral, 17º Colocado	CMEI RUBEM ALVES - Integral, 11º Colocado	CMEI SÃO PAULO APÓSTOLO - Manhã, 7º Colocado
MAYAR JACQUELINE CRUZ	A F D C S	14/09/2018	CEI ANJO DA GUARDA - Integral, 43º Colocado	CMEI RACHEL DE QUEIROZ - Integral, 22º Colocado	CMEI MADRE PAULINA - Integral, 23º Colocado
MAYSA DOS SANTOS DE OLIVEIRA	R D S D O	19/07/2018	E.M. CARLOS GOMES - Integral, 5º Colocado		

Responsável (em ordem alfabética)	Iniciais da criança	Data de nascimento	Opção de instituição 1	Opção de instituição 2	Opção de instituição 3
MEIRILAINE DA SILVA VIEIRA	N V V D S	31/10/2018	CMEI GRACILIANO RAMOS - Integral, 6º Colocado	CMEI RANICE BENEDITO DE ARAÚJO TEIXEIRA - Integral, 1º Colocado	CMEI MARIA ARLETE ALVES DOS SANTOS - Integral, 3º Colocado
MERYELLEN DE OLIVEIRA BABULIN VERARDI	F E B V	30/11/2018	CEI ANJO DA GUARDA - Integral, 30º Colocado	CMEI CORA CORALINA - Integral, 6º Colocado	
MILENA DE OLIVEIRA MORAES	H G M H D S	26/04/2018	CMEI CECILIA MEIRELES - Tarde, 5º Colocado	CMEI PROFª MARIA YOKOHAMA WATANABE - Integral, 6º Colocado	
NATIELLE FERNANDA COSTA DA SILVA	T C D S	22/08/2018	CEI ANJO DA GUARDA - Integral, 12º Colocado		
NELMA ALMEIDA FERREIRA RIBEIRO	B F R	23/02/2019	CMEI GRACILIANO RAMOS - Integral, 8º Colocado	CMEI MARIA MONTESSORI - Integral, 10º Colocado	CMEI RACHEL DE QUEIROZ - Integral, 16º Colocado
NICOLLY MARTINS LEPRE SILVA	I L S	04/05/2018	CMEI CECILIA MEIRELES - Tarde, 6º Colocado	CMEI RACHEL DE QUEIROZ - Tarde, 14º Colocado	CMEI MARIA MONTESSORI - Tarde, 4º Colocado
PALOMA MONTEIRO DALAVA	S V M D S D S	09/06/2018	E.M. VINÍCIUS DE MORAIS - Integral, 5º Colocado	CMEI CECILIA MEIRELES - Integral, 13º Colocado	
PAOLA KETLEN MARCOLINO DOS SANTOS	E G M D S	07/06/2018	CMEI VILMAR SILVEIRA - Integral, 2º Colocado	CMEI CORA CORALINA - Manhã, 1º Colocado	
PATRICIA DALANY PEREIRA	E G P D O	25/05/2018	CMEI RACHEL DE QUEIROZ - Integral, 6º Colocado		
PATRICIA DE OLIVEIRA ESPADIM	D D O E	18/05/2018	CMEI GRACILIANO RAMOS - Manhã, 3º Colocado	CMEI GRACILIANO RAMOS - Integral, 11º Colocado	
PATRICIA DIAS GUADAGUINI SAVIOLI	L D S	17/06/2018	E.M. VINÍCIUS DE MORAIS - Integral, 3º Colocado		
PAULA NASCIMENTO PEGO	B P D S	31/01/2019	E.M. CARLOS GOMES - Integral, 4º Colocado		
PAULA RENATA MOTTA	A M M S	29/09/2018	CMEI SÃO FRANCISCO DE ASSIS - Integral, 7º Colocado	CMEI CORA CORALINA - Integral, 2º Colocado	CMEI SÃO PAULO APÓSTOLO - Manhã, 3º Colocado

Responsável (em ordem alfabética)	Iniciais da criança	Data de nascimento	Opção de instituição 1	Opção de instituição 2	Opção de instituição 3
PRISCILA SIUFI BARIZAN	B B T	31/08/2018	CMEI CORA CORALINA - Manhã, 2º Colocado	CMEI SÃO CRISTÓVÃO - Integral, 3º Colocado	
PÂMELA CARNEIRO MATIAS SILVA	E C D S	10/01/2019	CMEI SÃO FRANCISCO DE ASSIS - Integral, 4º Colocado		
RAFAELLE CAROLINE DIAS DE ALMEIDA	E D A F D L	07/05/2018	CMEI SÃO FRANCISCO DE ASSIS - Integral, 10º Colocado	CELANJO DA GUARDA - Integral, 21º Colocado	
RANIELE OHANA NUNES RIBEIRO	E N F *	28/01/2019	CMEI MADRE PAULINA - Integral, 26º Colocado	CMEI MARIA MONTESSORI - Integral, 20º Colocado	
RAYANE BALBINO TEIXEIRA	B M	01/09/2018	CMEI RACHEL DE QUEIROZ - Integral, 4º Colocado	CMEI RACHEL DE QUEIROZ - Tarde, 2º Colocado	CMEI RACHEL DE QUEIROZ - Manhã, 1º Colocado
RAYANE MULATI DA SILVA BORGES	L O D S B P	08/03/2019	CMEI MADRE PAULINA - Integral, 7º Colocado		
RAYSA FERNANDES DA SILVA	S F D S R *	25/07/2018	CMEI MADRE PAULINA - Integral, 27º Colocado	CMEI CORA CORALINA - Integral, 15º Colocado	
RAYSSA SILVA DE MATOS	B L D M F	21/02/2019	CMEI RUBEM ALVES - Integral, 8º Colocado	CMEI PROFª MARIA YOKOHAMA WATANABE - Integral, 7º Colocado	CMEI SÃO PAULO APÓSTOLO - Integral, 7º Colocado
REGIANE GOMES DA COSTA	P E G T	02/05/2018	E.M. ANALIDES DE OLIVEIRA CARUSO - Integral, 6º Colocado	CMEI MADRE PAULINA - Integral, 9º Colocado	
REGIANE JOSÉ DOS SANTOS	A L J R	05/03/2019	CMEI SÃO FRANCISCO DE ASSIS - Integral, 16º Colocado		
REGINA DOS REIS BATISTA ANTUNES	J E A D O *	06/01/2019	E.M. JARDIM BIRIGUI - Integral, 29º Colocado		
RENATA APARECIDA MONTEIRO	A M M D S	20/08/2018	CMEI MARIA ARLETE ALVES DOS SANTOS - Integral, 1º Colocado		
ROSANA DE PAIVA	Y V D S	19/03/2019	CMEI CECILIA MEIRELES - Integral, 16º Colocado	CMEI SÃO PAULO APÓSTOLO - Integral, 9º Colocado	

Responsável (em ordem alfabética)	Iniciais da criança	Data de nascimento	Opção de instituição 1	Opção de instituição 2	Opção de instituição 3
ROSANGELA APRECIDA DA SILVA	M G D S C *	14/07/2018	CMEI SÃO FRANCISCO DE ASSIS - Integral, 22º Colocado	CMEI PROFª MARIA YOKOHAMA WATANABE - Integral, 21º Colocado	
ROSILDA PAZ DA CRUZ	B M P A	12/09/2018	CMEI CECILIA MEIRELES - Integral, 15º Colocado	CMEI RUBEM ALVES - Integral, 10º Colocado	CMEI SÃO PAULO APOSTOLO - Integral, 8º Colocado
ROSÂNGELA CAETANO CAMILO	A V C T	17/03/2019	CMEI CANDIDO PORTINARI - Integral, 4º Colocado	CMEI GRACILIANO RAMOS - Integral, 4º Colocado	CMEI GRACILIANO RAMOS - Manhã, 1º Colocado
SABRINA SIMÕES DE MORAIS	S S D M L	18/06/2018	CMEI CORA CORALINA - Integral, 4º Colocado	CEI ANJO DA GUARDA - Integral, 20º Colocado	E.M. JARDIM BIRIGUI - Integral, 11º Colocado
SAMARA SANTOS DE NOVAIS	B S D S	18/12/2018	CMEI RACHEL DE QUEIROZ - Manhã, 6º Colocado	CMEI RACHEL DE QUEIROZ - Tarde, 8º Colocado	CMEI RACHEL DE QUEIROZ - Integral, 13º Colocado
SAMUEL SANTANA DE LIMA	A L R D L	21/05/2018	CMEI MADRE PAULINA - Integral, 22º Colocado	CMEI MARIA MONTESSORI - Integral, 18º Colocado	CMEI RACHEL DE QUEIROZ - Manhã, 12º Colocado
SANDRO HENRIQUE MARQUES PEREIRA	W H M P	03/09/2018	E.M. ANA LIDES DE OLIVEIRA CARUSO - Integral, 5º Colocado	CMEI MADRE PAULINA - Integral, 6º Colocado	
SIDNEIA SANCHES DA SILVA	A L S D M	15/02/2019	CEI ANJO DA GUARDA - Integral, 22º Colocado		
SILVANA BERTOCCO TAVARES	E B T	09/11/2018	CEI ANJO DA GUARDA - Integral, 34º Colocado	CMEI CORA CORALINA - Integral, 7º Colocado	
SILVANA COSTA DA SILVA	L P	19/06/2018	CMEI MADRE PAULINA - Integral, 24º Colocado	CMEI MARIA MONTESSORI - Integral, 19º Colocado	
SILVIA DE OLIVEIRA SILVA	L C D O *	08/06/2018	CMEI SÃO PAULO APOSTOLO - Manhã, 8º Colocado	CMEI CECILIA MEIRELES - Tarde, 8º Colocado	
SIMONE ANDRÉ BLASQUES FARFUS	M V B F	22/06/2017	CMEI PROFª MARIA YOKOHAMA WATANABE - Integral, 12º Colocado	CMEI SÃO FRANCISCO DE ASSIS - Manhã, 5º Colocado	E.M. JARDIM BIRIGUI - Integral, 9º Colocado
SOELEN MARQUES REBELLO	A M R	15/08/2018	E.M. JARDIM BIRIGUI - Integral, 13º Colocado	CMEI CORA CORALINA - Manhã, 3º Colocado	CMEI PROF. IGNÁCIO URBAINSKI - Integral, 5º Colocado

Responsável (em ordem alfabética)	Iniciais da criança	Data de nascimento	Opção de instituição 1	Opção de instituição 2	Opção de instituição 3
STEFANI FERNANDA LOURENCO WROBLEWSKI	A L W D S	19/01/2019	CMEI SÃO CRISTÓVÃO - Integral, 1º Colocado	CMEI CECILIA MEIRELES - Tarde, 2º Colocado	E.M. JARDIM BIRIGUI - Integral, 2º Colocado
STEFANI NAYARA ROSA	P F R D L	09/08/2018	CMEI CANDIDO PORTINARI - Integral, 1º Colocado		
STÉFANY CAROLINE TAVARES DE SOUZA FIORI	B T F	27/10/2018	CMEI MADRE PAULINA - Integral, 17º Colocado	CMEI MARIA MONTESSORI - Integral, 14º Colocado	CMEI MARIA ARLETE ALVES DOS SANTOS - Integral, 4º Colocado
SUELLEN DA PAZ	S E D P S	17/04/2018	CMEI CANDIDO PORTINARI - Integral, 5º Colocado		
SUELLEN DA PAZ	S V D P S	17/04/2018	CMEI CANDIDO PORTINARI - Integral, 6º Colocado		
SUSANA FERNANDES DA CRUZ	D F D	14/03/2019	CMEI RACHEL DE QUEIROZ - Integral, 11º Colocado	CMEI GRACILIANO RAMOS - Integral, 7º Colocado	CMEI RANICE BENEDITO DE ARAUJO TEIXEIRA - Integral, 2º Colocado
SUZANA ALVES DE SOUZA	B T	28/03/2019	CEIANJO DA GUARDA - Integral, 6º Colocado	CMEI CECILIA MEIRELES - Integral, 6º Colocado	
TABATA DA SILVA FREITAS	E F D R	18/12/2018	CMEI SÃO FRANCISCO DE ASSIS - Integral, 17º Colocado	E.M. JARDIM BIRIGUI - Integral, 18º Colocado	
TAINARA APARECIDA JUNKES	W D J M	25/06/2018	CEIANJO DA GUARDA - Integral, 17º Colocado	CMEI CECILIA MEIRELES - Integral, 11º Colocado	CMEI RUBEM ALVES - Integral, 4º Colocado
TAINARA PATRICIA ROSSI MORARA	A M G *	05/08/2018	CMEI PROFª MARIA YOKOHAMA WATANABE - Integral, 23º Colocado	CMEI SÃO FRANCISCO DE ASSIS - Integral, 23º Colocado	CMEI CECILIA MEIRELES - Integral, 22º Colocado
TATIANE ROBATINO ZALTRON RIBEIRO DE PAULO	M R Z R D P	08/08/2018	CEIANJO DA GUARDA - Integral, 8º Colocado	CMEI RACHEL DE QUEIROZ - Integral, 7º Colocado	CMEI RACHEL DE QUEIROZ - Tarde, 3º Colocado
TAYANA CRISTINA LOPES DE TOLEDO	L L D T D S	22/02/2019	CMEI SÃO FRANCISCO DE ASSIS - Integral, 6º Colocado		
TAYLA NATASHA BEZERRA	C G D S A	11/03/2019	CMEI GRACILIANO RAMOS - Integral, 2º Colocado	CEIANJO DA GUARDA - Integral, 1º Colocado	CMEI RACHEL DE QUEIROZ - Integral, 3º Colocado

Responsável (em ordem alfabética)	Iniciais da criança	Data de nascimento	Opção de instituição 1	Opção de instituição 2	Opção de instituição 3
TERCILIA DE SOUSA LIMA	D L P	12/01/2019	E.M. JARDIM BIRIGUI - Integral, 8º Colocado		
THAIS CRISTINA SANTOS MARIA	J F M B	22/02/2019	CMEI CECILIA MEIRELES - Tarde, 4º Colocado	CMEI RACHEL DE QUEIROZ - Tarde, 9º Colocado	
THAIS EMANUELLA DE JESUS	K B D J R	24/10/2018	E.M. VINÍCIUS DE MORAIS - Integral, 1º Colocado		
THALIA CAMPOS	M E C D S	23/05/2018	CMEI SÃO FRANCISCO DE ASSIS - Integral, 12º Colocado		
THALIA DE BRITO SILVA	V V D B S *	15/02/2019	CMEI MADRE PAULINA - Integral, 30º Colocado	CMEI MARIA MONTESSORI - Integral, 23º Colocado	
THALITA RAYANA DE BORTOLI FURLAN	I D B L	29/05/2018	E.M. BENJAMIN CONSTANT - Integral, 1º Colocado		
THAYANE CAROLINE LIMA PRANDO	H P M	06/03/2019	E.M. JARDIM BIRIGUI - Integral, 14º Colocado	CEI ANJO DA GUARDA - Integral, 25º Colocado	
THAYNA CRISTINA DE SOUSA	L C P	11/02/2019	CMEI MARIA MONTESSORI - Tarde, 3º Colocado	CMEI MADRE PAULINA - Integral, 8º Colocado	CMEI MARIA MONTESSORI - Integral, 7º Colocado
THIAGO HENRIQUE DA SILVA	S P D S	23/08/2018	CMEI SÃO PAULO APÓSTOLO - Manhã, 4º Colocado		
VALDIRENE BARRINUEVO CARMONA	N B A *	11/06/2018	CMEI RACHEL DE QUEIROZ - Manhã, 13º Colocado	CMEI MARIA MONTESSORI - Integral, 22º Colocado	
VALERIA RIBEIRO PEREIRA	I R B	25/08/2018	CEI ANJO DA GUARDA - Integral, 36º Colocado	CMEI CECILIA MEIRELES - Integral, 20º Colocado	CMEI CECILIA MEIRELES - Tarde, 7º Colocado
VALTER ALEXANDER RAMOS PEREIRA	L S P	11/02/2019	CMEI SÃO FRANCISCO DE ASSIS - Integral, 20º Colocado	CEI ANJO DA GUARDA - Integral, 37º Colocado	CMEI CORA CORALINA - Integral, 12º Colocado
VALÉRIA ALESSANDRA DA SILVA PAULINO	M J D P	23/01/2019	CMEI GRACILIANO RAMOS - Integral, 3º Colocado	CMEI RACHEL DE QUEIROZ - Integral, 5º Colocado	

Responsável (em ordem alfabética)	Iniciais da criança	Data de nascimento	Opção de instituição 1	Opção de instituição 2	Opção de instituição 3
VANESSA APARECIDA DE SOUZA	F D S D S	04/07/2018	CMEI RACHEL DE QUEIROZ - Integral, 21º Colocado	CMEI RANICE BENEDITO DE ARAÚJO TEIXEIRA - Integral, 10º Colocado	CMEI MARIA MONTESSORI - Integral, 17º Colocado
VANESSA FERREIRA SILVA	H F D S	05/03/2019	CMEI SÃO FRANCISCO DE ASSIS - Integral, 8º Colocado	CEI ANJO DA GUARDA - Integral, 18º Colocado	E.M. JARDIM BIRIGUI - Integral, 9º Colocado
VANESSA MARIA DA SILVA	E G D S	04/12/2018	CMEI CORA CORALINA - Integral, 1º Colocado	E.M. JARDIM BIRIGUI - Integral, 4º Colocado	CMEI PROF. IGNÁCIO URBAINSKI - Integral, 2º Colocado
VANESSA ZAFRET ROBASKIEVICZ	J V Z R	30/08/2018	CMEI MARIA ARLETE ALVES DOS SANTOS - Integral, 5º Colocado		
VITÓRIA EMANUEL GOMES FERNANDES	P G D S	07/08/2018	E.M. VINÍCIUS DE MORAIS - Integral, 2º Colocado	CMEI CECILIA MEIRELES - Integral, 9º Colocado	CMEI PROFª MARIA YOKOHAMA WATANABE - Integral, 4º Colocado
VIVIANE DE OLIVEIRA FRANCISCO MENDONÇA	C A D O M *	09/10/2018	E.M. JARDIM BIRIGUI - Integral, 30º Colocado	CMEI CORA CORALINA - Manhã, 6º Colocado	
WALQUIRIA CORREA COMINI	K C P *	15/02/2019	CMEI GRACILIANO RAMOS - Integral, 12º Colocado		
WELLISSA MOREIRA DE OLIVEIRA	S D O D J	30/05/2018	CMEI RACHEL DE QUEIROZ - Tarde, 1º Colocado	CMEI MARIA MONTESSORI - Tarde, 1º Colocado	CMEI MADRE PAULINA - Integral, 1º Colocado
WESLEN GARCIA DO AMARAL	G D O D A *	29/10/2018	E.M. JARDIM BIRIGUI - Integral, 27º Colocado	CMEI PROFª MARIA YOKOHAMA WATANABE - Integral, 22º Colocado	
YAJAIRA CAROLINA LEMUS HERNANDEZ	A D L A L H	06/08/2018	CMEI SÃO FRANCISCO DE ASSIS - Integral, 1º Colocado		
YSABELLA DA SILVA SOUZA	C L R D S	06/07/2018	CMEI PROFª MARIA YOKOHAMA WATANABE - Integral, 9º Colocado	CMEI RUBEM ALVES - Integral, 9º Colocado	

JARDIM

Responsável (em ordem alfabética)	Iniciais da criança	Data de nascimento	Opção de instituição 1	Opção de instituição 2	Opção de instituição 3
-----------------------------------	---------------------	--------------------	------------------------	------------------------	------------------------

Responsável (em ordem alfabética)	Iniciais da criança	Data de nascimento	Opção de instituição 1	Opção de instituição 2	Opção de instituição 3
ADRIANA PATRICIA LANDIM	T M L D S *	10/06/2017	CMEI CECILIA MEIRELES - Manhã, 7º Colocado	CMEI SÃO PAULO APÓSTOLO - Tarde, 5º Colocado	CMEI SÃO PAULO APÓSTOLO - Integral, 9º Colocado
ALESSANDRA DE LIMA	M A D L N	17/03/2018	CMEI MARIA MONTESSORI - Manhã, 1º Colocado		
ALEXANDRA DOS SANTOS	J M D S R	20/06/2017	CMEI GRACILIANO RAMOS - Tarde, 4º Colocado	CMEI MARIA MONTESSORI - Manhã, 3º Colocado	CMEI SÃO PAULO APÓSTOLO - Tarde, 3º Colocado
ALEXANDRE SPERANDIO DOS SANTOS	D L D S S D S	18/05/2017	CMEI CECILIA MEIRELES - Integral, 7º Colocado	CMEI PROFª MARIA YOKOHAMA WATANABE - Integral, 13º Colocado	
ALICE KAROLINE DAVID CHAVES	E C D S	06/05/2017	CMEI PROFª MARIA YOKOHAMA WATANABE - Integral, 7º Colocado		
ALINE DA SILVA DE OLIVEIRA CONTI	D L D O C	10/10/2017	CMEI SÃO FRANCISCO DE ASSIS - Integral, 4º Colocado		
ALINE FRANCIELLE DE OLIVEIRA SANTIAGO	H S *	27/02/2018	CMEI MARIA MONTESSORI - Integral, 17º Colocado	CMEI MADRE PAULINA - Tarde, 6º Colocado	
ALINE GONÇALVES XAVIER	A K X P	06/05/2017	CMEI CANDIDO PORTINARI - Integral, 6º Colocado		
ALINE PRISCILA ALBERTINI SÃO JOÃO	D A C	11/04/2017	CMEI RACHEL DE QUEIROZ - Integral, 1º Colocado	CMEI PROFª MARIA YOKOHAMA WATANABE - Integral, 5º Colocado	CELANJO DA GUARDA - Integral, 7º Colocado
ALLINE FRANCIANE VALLIM	L F V D S	07/03/2018	CELANJO DA GUARDA - Integral, 6º Colocado	CMEI CORA CORALINA - Integral, 2º Colocado	
ALYSSON SILVA DE ALVARENGAS	M B D A	05/06/2017	E.M. JARDIM BIRIGUI - Integral, 4º Colocado		
ANA CARLA BIELA GOMES	E B A	22/02/2018	CMEI SÃO FRANCISCO DE ASSIS - Manhã, 1º Colocado		
ANA CAROLINA DA SILVA	V D S D C	18/12/2017	E.M. JARDIM BIRIGUI - Integral, 3º Colocado		

Responsável (em ordem alfabética)	Iniciais da criança	Data de nascimento	Opção de instituição 1	Opção de instituição 2	Opção de instituição 3
ANA CAROLINA FERREIRA DA SILVA CARVALHO	B F C *	18/10/2017	E.M. JARDIM BIRIGUI - Integral, 24º Colocado	CMEI SÃO FRANCISCO DE ASSIS - Integral, 12º Colocado	CMEI PROFª MARIA YOKOHAMA WATANABE - Integral, 16º Colocado
ANA PAULA ALCANTIL	O T O	31/01/2018	E.M. JARDIM BIRIGUI - Integral, 8º Colocado		
ANA PAULA DE AGUIAR	M A D A M	10/06/2017	CMEI CORA CORALINA - Integral, 3º Colocado	CMEI VILMAR SILVEIRA - Integral, 1º Colocado	
ANA PAULA LOPES DOS SANTOS SANTANA	D B S F	13/12/2017	CEI ANJO DA GUARDA - Integral, 3º Colocado	CMEI CECILIA MEIRELES - Integral, 2º Colocado	CMEI NELLY GONÇALVES - Integral, 1º Colocado
ANA PAULA MALAGURI VAZ	M J V D A	02/03/2018	E.M. ANALIDES DE OLIVEIRA CARUSO - Integral, 1º Colocado		
ANA PAULA OLIVEIRA GARVON	V H G S	25/04/2017	CMEI RACHEL DE QUEIROZ - Integral, 2º Colocado		
ANA PAULA OVIEDO DOS SANTOS	A H O M	10/05/2017	CMEI MARIA ARLETE ALVES DOS SANTOS - Integral, 1º Colocado	CMEI MARIA MONTESSORI - Integral, 1º Colocado	CMEI MADRE PAULINA - Tarde, 1º Colocado
ANDRE ALMEIDA MORENO	A T D L M	22/02/2018	CMEI PROFª MARIA YOKOHAMA WATANABE - Integral, 8º Colocado	CEI ANJO DA GUARDA - Integral, 10º Colocado	CMEI SÃO PAULO APÓSTOLO - Integral, 4º Colocado
ANDREIA APARECIDA PEREIRA RISSATO	A V P R	29/11/2017	CEI ANJO DA GUARDA - Integral, 15º Colocado	CMEI MADRE PAULINA - Integral, 10º Colocado	CMEI SÃO FRANCISCO DE ASSIS - Integral, 6º Colocado
ANDREIA VANESSA BORGES MONTEIRO	G M Z	20/12/2017	CEI ANJO DA GUARDA - Integral, 19º Colocado	CMEI RACHEL DE QUEIROZ - Integral, 13º Colocado	CMEI RANICE BENEDITO DE ARAÚJO TEIXEIRA - Integral, 3º Colocado
ANDRESSA ORTIZ AMARO LUZ	M L O A	02/01/2018	CMEI SÃO CRISTÓVÃO - Integral, 2º Colocado		
ANDRESSA SANTANA DO CARMO	Y H S D O S	07/07/2017	E.M. VINÍCIUS DE MORAIS - Integral, 1º Colocado		
ANDRÉIA OLIVEIRA SILVA	M C O G	04/08/2017	CMEI SÃO PAULO APÓSTOLO - Tarde, 2º Colocado	CMEI RUBEM ALVES - Integral, 2º Colocado	CMEI SÃO PAULO APÓSTOLO - Integral, 5º Colocado

Responsável (em ordem alfabética)	Iniciais da criança	Data de nascimento	Opção de instituição 1	Opção de instituição 2	Opção de instituição 3
ARIADINI BRIGANTE PEREIRA DE SOUZA	S B D S	31/01/2018	CMEI RACHEL DE QUEIROZ - Tarde, 4º Colocado		
ARIELLE DE SOUZA SILVA GATTI	L S G *	26/06/2017	E.M. ANALIDES DE OLIVEIRA CARUSO - Integral, 3º Colocado		
AROLDJO JOSE DA SILVA	A F D S	03/09/2017	CMEI HELENA KOLODY - Integral, 2º Colocado	CMEI MARIA MONTESSORI - Integral, 13º Colocado	CMEI CECILIA MEIRELES - Manhã, 6º Colocado
BIANCA DE LIMA SANTOS FRANÇON	A F S F	25/08/2017	CMEI SÃO PAULO APÓSTOLO - Integral, 7º Colocado	CMEI CECILIA MEIRELES - Integral, 6º Colocado	CMEI RUBEM ALVES - Integral, 4º Colocado
BRUNA FERNANDA BERGAMASCO RONCHOLETA	H B R P	07/07/2017	CEI ANJO DA GUARDA - Integral, 16º Colocado	CMEI CORA CORALINA - Integral, 5º Colocado	E.M. JARDIM BIRIGUI - Integral, 14º Colocado
BRUNA SILVA	P M S T	25/05/2017	E.M. CARLOS GOMES - Integral, 2º Colocado		
CAMILA DO BEM SCHMIDTKE	E D B S	01/12/2017	CMEI SÃO FRANCISCO DE ASSIS - Tarde, 1º Colocado	CMEI SÃO FRANCISCO DE ASSIS - Manhã, 2º Colocado	
CARLA FERNANDA MARQUES GUTIERREZ SEGATELI	G G S	27/03/2018	CMEI SÃO FRANCISCO DE ASSIS - Integral, 10º Colocado	CMEI SÃO FRANCISCO DE ASSIS - Manhã, 7º Colocado	E.M. JARDIM BIRIGUI - Integral, 21º Colocado
CARLA LOPES DIAS	J P M D	06/06/2017	CMEI MARIA MONTESSORI - Manhã, 6º Colocado	CMEI MADRE PAULINA - Tarde, 5º Colocado	
CARLA VANESSA AGUIAR	S A B	13/05/2017	CMEI CORA CORALINA - Tarde, 3º Colocado	E.M. JARDIM BIRIGUI - Integral, 6º Colocado	
CAROLINA BOBBATO FERREIRA	A F D S	31/05/2017	CMEI SÃO FRANCISCO DE ASSIS - Integral, 3º Colocado	CMEI SÃO FRANCISCO DE ASSIS - Manhã, 3º Colocado	CMEI SÃO FRANCISCO DE ASSIS - Tarde, 2º Colocado
CAROLINE DE FÁTIMA MARIANO	K M P	10/12/2017	CMEI MARIA MONTESSORI - Manhã, 2º Colocado		
DANIELA MARTINS RIBEIRO	L M A *	10/04/2017	CMEI MARIA MONTESSORI - Integral, 16º Colocado	CMEI GRACILIANO RAMOS - Integral, 15º Colocado	

Responsável (em ordem alfabética)	Iniciais da criança	Data de nascimento	Opção de instituição 1	Opção de instituição 2	Opção de instituição 3
DANIELE FONSECA DE OLIVEIRA	M E D O D N	30/06/2017	CMEI MARIA MONTESSORI - Integral, 7º Colocado		
DANIELLA APARECIDA DUARTE DOS SANTOS FERREIRA	M C D F	01/09/2017	E.M. JARDIM BIRIGUI - Tarde, 2º Colocado	E.M. JARDIM BIRIGUI - Integral, 16º Colocado	
DHENIFER CRISTINA VIEIRA	L M V P	28/01/2018	CMEI GRACILIANO RAMOS - Integral, 3º Colocado	CMEI RACHEL DE QUEIROZ - Integral, 7º Colocado	
DIEGO LUIZ GODOI DA SILVA	I G D S	12/02/2018	CMEI PROF. IGNÁCIO URBAINSKI - Integral, 3º Colocado	CMEI PROF. IGNÁCIO URBAINSKI - Integral, 4º Colocado	
ELIANE DA SILVA GOBBO	S D S G	14/08/2017	E.M. JARDIM BIRIGUI - Integral, 17º Colocado	CMEI SÃO FRANCISCO DE ASSIS - Integral, 7º Colocado	CEI ANJO DA GUARDA - Integral, 17º Colocado
ELIANE PATRICIA RIEDO	M A R D S	23/04/2017	CMEI MARIA MONTESSORI - Integral, 9º Colocado	CMEI MARIA MONTESSORI - Manhã, 4º Colocado	
ELIANI AMATI	L A D S	25/08/2017	CMEI HELENA KOLODY - Integral, 1º Colocado		
ELISANGELA VIEIRA	G V D S	09/02/2018	E.M. JARDIM BIRIGUI - Tarde, 3º Colocado		
EMILLY KAWANNY ZAFRET	S V Z N	07/09/2017	CEI ANJO DA GUARDA - Integral, 8º Colocado	CMEI MARIA ARLETE ALVES DOS SANTOS - Integral, 2º Colocado	CMEI MADRE PAULINA - Integral, 4º Colocado
ERICA THAIS DA SILVA VIEIRA DE OLIVEIRA	D H V D O	10/11/2017	CMEI GRACILIANO RAMOS - Integral, 1º Colocado	CMEI GRACILIANO RAMOS - Tarde, 3º Colocado	CMEI RACHEL DE QUEIROZ - Integral, 4º Colocado
FABIA GONÇALVES DA SILVA MATTOS	L D S M	28/01/2018	CMEI RACHEL DE QUEIROZ - Integral, 6º Colocado		
FABIANA TEIXEIRA DA CRUZ	C D C F	28/03/2018	CMEI CANDIDO PORTINARI - Integral, 3º Colocado	CMEI CECILIA MEIRELES - Manhã, 2º Colocado	CMEI GRACILIANO RAMOS - Tarde, 2º Colocado
FATIMA DE OLIVEIRA	A G D S	19/12/2017	CMEI RANICE BENEDITO DE ARAÚJO TEIXEIRA - Integral, 1º Colocado		

Responsável (em ordem alfabética)	Iniciais da criança	Data de nascimento	Opção de instituição 1	Opção de instituição 2	Opção de instituição 3
FERNANDA MARIA PADILHA	N G R	05/01/2018	CMEI RACHEL DE QUEIROZ - Manhã, 1º Colocado	CMEI GRACILIANO RAMOS - Tarde, 1º Colocado	
FLAVIA EVANICE SOSSAI BORGES	I S B	04/07/2017	E.M. JARDIM BIRIGUI - Integral, 20º Colocado		
FRANCIELLY MOLENA THOMAZINE DE GODOY	A M T D G	18/09/2017	CMEI MADRE PAULINA - Tarde, 2º Colocado		
GABRIELA BRAGA DE FREITAS	L D F P	09/03/2018	CMEI PROFª MARIA YOKOHAMA WATANABE - Integral, 1º Colocado	CMEI SÃO PAULO APÓSTOLO - Integral, 1º Colocado	CMEI SÃO FRANCISCO DE ASSIS - Integral, 2º Colocado
GABRIELLA PEREIRA SANCHES	M S W *	07/12/2017	CMEI VILMAR SILVEIRA - Integral, 2º Colocado	CMEI MARIA ARLETE ALVES DOS SANTOS - Integral, 5º Colocado	
GIOVANNA LIANDRA SILVERIO DOS SANTOS	A E D S A	04/01/2018	CMEI SÃO FRANCISCO DE ASSIS - Integral, 1º Colocado		
GISLAINE KAROLAYNE GREIN SEZINANDO GUEM	B B G G	31/03/2018	CMEI CECILIA MEIRELES - Integral, 3º Colocado	CMEI SÃO PAULO APÓSTOLO - Integral, 2º Colocado	CMEI PROFª MARIA YOKOHAMA WATANABE - Integral, 2º Colocado
INAJARA MARQUES BARBOSA DE OLIVEIRA	A M V D S	14/07/2017	CMEI MADRE PAULINA - Integral, 5º Colocado		
INGRID FERNANDA DE OLIVEIRA	L B D O	04/05/2017	CEI ANJO DA GUARDA - Integral, 1º Colocado	CMEI CECILIA MEIRELES - Integral, 1º Colocado	CMEI CECILIA MEIRELES - Manhã, 1º Colocado
JACQUELINE DA SILVA FERREIRA RODRIGUES	I F R *	17/02/2018	E.M. JARDIM BIRIGUI - Tarde, 5º Colocado	E.M. JARDIM BIRIGUI - Integral, 23º Colocado	
JACQUELINE OLIVEIRA FRANÇA	P R F U D C	30/06/2017	E.M. VINÍCIUS DE MORAIS - Integral, 3º Colocado		
JANINE BARBOSA DE OLIVEIRA	L V D O D R	22/01/2018	CMEI MARIA MONTESSORI - Manhã, 9º Colocado	CMEI RACHEL DE QUEIROZ - Manhã, 6º Colocado	CMEI MADRE PAULINA - Integral, 12º Colocado
JESSICA APARECIDA BARBOSA	C D B P D S	30/12/2017	CMEI MADRE PAULINA - Integral, 8º Colocado	CMEI GRACILIANO RAMOS - Integral, 10º Colocado	CMEI MARIA MONTESSORI - Integral, 10º Colocado

Responsável (em ordem alfabética)	Iniciais da criança	Data de nascimento	Opção de instituição 1	Opção de instituição 2	Opção de instituição 3
JESSICA CRISTINE DE ALMEIDA	M D A B	30/05/2017	CMEI MARIA MONTESSORI - Integral, 5º Colocado	CMEI RACHEL DE QUEIROZ - Integral, 11º Colocado	
JESSICA DOS ANJOS LOPES NOVAKOSKI	F G N	03/04/2017	CMEI MARIA MONTESSORI - Integral, 14º Colocado	CMEI GRACILIANO RAMOS - Integral, 11º Colocado	CMEI MARIA MONTESSORI - Manhã, 7º Colocado
JESSICA PRISCILA DOS SANTOS VERISSIMO	V V D S V D	08/03/2018	CMEI CANDIDO PORTINARI - Integral, 1º Colocado		
JHENIFFER DE OLIVEIRA MENDES	E M M D S	21/09/2017	CMEI RACHEL DE QUEIROZ - Integral, 1º Colocado	CMEI RACHEL DE QUEIROZ - Tarde, 1º Colocado	
JOSIANE SANTANA MARTINS	G S D A	31/10/2017	CMEI GRACILIANO RAMOS - Integral, 5º Colocado	CMEI RANICE BENEDITO DE ARAÚJO TEIXEIRA - Integral, 2º Colocado	CMEI MARIA MONTESSORI - Integral, 4º Colocado
JULIANA DUARTE DA SILVA	M D D S *	15/03/2018	CMEI RACHEL DE QUEIROZ - Manhã, 8º Colocado		
JULIANA GRIGATTI OUVENEY	Y O P	25/07/2017	CMEI CORA CORALINA - Integral, 1º Colocado	CMEI PROF. IGNÁCIO URBAINSKI - Integral, 2º Colocado	E.M. JARDIM BIRIGUI - Integral, 5º Colocado
JULLY CAROLINE DOS SANTOS	G H A D S	28/07/2017	CMEI SÃO FRANCISCO DE ASSIS - Tarde, 3º Colocado	CMEI PROFª MARIA YOKOHAMA WATANABE - Integral, 3º Colocado	CMEI CECILIA MEIRELES - Integral, 4º Colocado
JULYCLÉA PRISCILA DA SILVA OLIVEIRA TEOI	Y H T	05/05/2017	CMEI MARIA MONTESSORI - Manhã, 8º Colocado	E.M. JARDIM BIRIGUI - Integral, 13º Colocado	
KARINA DA SILVA SOUZA	E G D S P	25/02/2018	CMEI MARIA MONTESSORI - Integral, 6º Colocado		
KARINA FAGUNDES JACOME	P V F F	01/12/2017	CEIANJO DA GUARDA - Integral, 20º Colocado	CMEI RACHEL DE QUEIROZ - Integral, 14º Colocado	CMEI RANICE BENEDITO DE ARAÚJO TEIXEIRA - Integral, 4º Colocado
KARINI FELIPETI BANHOS FERNANDES	P F F	26/02/2018	CMEI SÃO FRANCISCO DE ASSIS - Manhã, 4º Colocado	CMEI CECILIA MEIRELES - Manhã, 5º Colocado	
KEILA NICOLAU ELLER MONTALVÃO	A E M	01/02/2018	CMEI SÃO FRANCISCO DE ASSIS - Tarde, 7º Colocado		

Responsável (em ordem alfabética)	Iniciais da criança	Data de nascimento	Opção de instituição 1	Opção de instituição 2	Opção de instituição 3
KEMELY FRANCINI BORTOLETO BARBOSA	L B D S *	09/04/2017	CMEI SÃO PAULO APÓSTOLO - Integral, 8º Colocado		
KEROLLYN CAVALINI DE FREITAS	L C D F N	06/04/2017	CMEI MADRE PAULINA - Integral, 3º Colocado	CMEI MARIA MONTESSORI - Integral, 3º Colocado	
LANIELI SIMONELI BRITO OLIVEIRA	A S O	04/09/2017	CMEI MARIA MONTESSORI - Manhã, 10º Colocado	CMEI RACHEL DE QUEIROZ - Manhã, 7º Colocado	CMEI GRACILIANO RAMOS - Integral, 12º Colocado
LETÍCIA SHIOTANI KAO SILVA	P L S D S	28/08/2017	E.M. JARDIM BIRIGUI - Integral, 10º Colocado		
LILIAN MARAN MIRANDA FANTIN	A M F	21/08/2017	CMEI MADRE PAULINA - Tarde, 4º Colocado		
LUCAS DA SILVA HERCULANO	A M H	26/01/2018	CMEI MADRE PAULINA - Integral, 11º Colocado		
LUCIA ELIZABETH FRANCO VERA	L R F V	25/03/2018	CMEI SÃO PAULO APÓSTOLO - Tarde, 4º Colocado	CMEI RACHEL DE QUEIROZ - Manhã, 4º Colocado	CMEI RUBEM ALVES - Integral, 3º Colocado
LUCIANA DE ALMEIDA MUNIZ	B R D A M	05/07/2017	CMEI CANDIDO PORTINARI - Integral, 2º Colocado		
LUGIANA DE LIMA ARAUJO	L A D O	26/12/2017	CMEI NELLY GONÇALVES - Integral, 2º Colocado		
LUIZ CARLOS PASSOS DA SILVA	C D B P D S	30/12/2017	CMEI GRACILIANO RAMOS - Integral, 9º Colocado	CMEI MADRE PAULINA - Integral, 7º Colocado	
LUSINETE VIANA DE CARVALHO	M J V B	28/12/2017	CMEI MARIA MONTESSORI - Integral, 12º Colocado		
MAGDA CASSIANO DA SILVA	R C D O	05/11/2017	E.M. CARLOS GOMES - Integral, 3º Colocado		
MARCIA CRISTINA OLIVEIRA DOS SANTOS	B O S	20/02/2018	CMEI GRACILIANO RAMOS - Integral, 2º Colocado	CMEI MADRE PAULINA - Integral, 2º Colocado	CMEI RACHEL DE QUEIROZ - Integral, 5º Colocado

Responsável (em ordem alfabética)	Iniciais da criança	Data de nascimento	Opção de instituição 1	Opção de instituição 2	Opção de instituição 3
MARIA ANGÉLICA GERMANI	J P G M	29/05/2017	CMEI PROFª MARIA YOKOHAMA WATANABE - Integral, 10º Colocado	CMEI SÃO FRANCISCO DE ASSIS - Integral, 5º Colocado	CMEI SÃO PAULO APÓSTOLO - Integral, 6º Colocado
MARIA FERNANDA DE SOUZA DOS SANTOS	M E S D O	13/02/2018	CMEI MARIA ARLETE ALVES DOS SANTOS - Integral, 3º Colocado		
MARIA JAKELLINE DOS SANTOS LIMA	D L L D C *	02/03/2018	CMEI MARIA ARLETE ALVES DOS SANTOS - Integral, 4º Colocado	CEIANJO DA GUARDA - Integral, 21º Colocado	
MARIANA CAPARROS SOARES	L C D D	20/07/2017	CMEI PROFª MARIA YOKOHAMA WATANABE - Integral, 4º Colocado		
MARIELLE BARBOSA DE SOUZA	P D S C	17/07/2017	CMEI MARIA MONTESSORI - Integral, 11º Colocado	CMEI MADRE PAULINA - Integral, 9º Colocado	CEIANJO DA GUARDA - Integral, 14º Colocado
MATEUS DE OLIVEIRA GOUVEA	T T G *	08/12/2017	E.M. JARDIM BIRIGUI - Integral, 25º Colocado	E.M. JARDIM BIRIGUI - Tarde, 6º Colocado	
MAYARA GABRIELA FORTUNATO HEREDIA	M H M R *	05/06/2017	CMEI RUBEM ALVES - Integral, 5º Colocado	CMEI PROFª MARIA YOKOHAMA WATANABE - Integral, 17º Colocado	
MICHELI MARCHITTI	M M D C	04/12/2017	CMEI RACHEL DE QUEIROZ - Integral, 9º Colocado		
MICHELE ADRIANA BARBOSA DE OLIVEIRA	N H M *	03/08/2017	CMEI CORA CORALINA - Tarde, 4º Colocado	CMEI SÃO CRISTÓVÃO - Integral, 3º Colocado	
MICHELE CRISTINA BERTA BERNARDO	J V B B	11/11/2017	CMEI GRACILIANO RAMOS - Integral, 6º Colocado		
MICHELY MARTINS DE ALMEIDA PRADO	J M M D S	06/07/2017	CMEI GRACILIANO RAMOS - Integral, 8º Colocado	CEIANJO DA GUARDA - Integral, 11º Colocado	CMEI PROFª MARIA YOKOHAMA WATANABE - Integral, 9º Colocado
MIRIAN CRISTIAN RUFINO	L R R	09/01/2018	CMEI SÃO FRANCISCO DE ASSIS - Integral, 8º Colocado	CMEI SÃO FRANCISCO DE ASSIS - Manhã, 6º Colocado	
MIRIAN LIMA DE SOUZA	A L P	21/02/2018	E.M. CARLOS GOMES - Integral, 1º Colocado		

Responsável (em ordem alfabética)	Iniciais da criança	Data de nascimento	Opção de instituição 1	Opção de instituição 2	Opção de instituição 3
MURILIO DIAS BORGES	F D O F D B *	29/05/2017	CMEI SÃO FRANCISCO DE ASSIS - Integral, 14º Colocado	CMEI SÃO FRANCISCO DE ASSIS - Manhã, 9º Colocado	CEI ANJO DA GUARDA - Integral, 23º Colocado
MYLENA IZILDA PERALTA DA SILVA	A L P D S *	22/07/2017	E.M. CARLOS GOMES - Integral, 4º Colocado		
NATHALIA ROSSATI ROSA HERRERA	L R H	26/06/2017	E.M. JARDIM BIRIGUI - Integral, 12º Colocado	CMEI SÃO FRANCISCO DE ASSIS - Tarde, 6º Colocado	CMEI GRACILIANO RAMOS - Tarde, 6º Colocado
NATHALYA HONORATO MARTINS	H H D A	25/07/2017	CEI ANJO DA GUARDA - Integral, 9º Colocado	CMEI SÃO PAULO APOSTOLO - Integral, 3º Colocado	CMEI PROFª MARIA YOKOHAMA WATANABE - Integral, 6º Colocado
NATHYELE GARCIA ALVES VERÍSSIMO	D G V R	26/02/2018	CEI ANJO DA GUARDA - Integral, 13º Colocado	CMEI RACHEL DE QUEIROZ - Tarde, 2º Colocado	CMEI SÃO FRANCISCO DE ASSIS - Tarde, 5º Colocado
PATRICIA PEREIRA PIRES DE SOUZA	M P F	25/04/2017	CMEI RANICE BENEDITO DE ARAÚJO TEIXEIRA - Tarde, 1º Colocado	CMEI CECILIA MEIRELES - Integral, 5º Colocado	
PATRÍCIA FERNANDA FERNANDES DE OLIVEIRA	L S D O D S	04/12/2017	CMEI RACHEL DE QUEIROZ - Integral, 3º Colocado	CMEI RACHEL DE QUEIROZ - Manhã, 2º Colocado	
PAULA KEIRI TITATO DA SILVA	M T D S	01/08/2017	E.M. ANA LIDES DE OLIVEIRA CARUSO - Integral, 2º Colocado		
PEDRO DE SOUZA	E B D S D S	14/04/2017	CMEI GRACILIANO RAMOS - Integral, 14º Colocado		
PRISCILA CORDEIRO DA SILVA	M C D C	22/06/2017	CMEI RACHEL DE QUEIROZ - Tarde, 3º Colocado	CMEI GRACILIANO RAMOS - Tarde, 5º Colocado	CMEI RACHEL DE QUEIROZ - Manhã, 5º Colocado
RAISSA CAROLINE DOS SANTOS	L S D S	11/09/2017	CMEI PROF. IGNÁCIO URBAINSKI - Integral, 1º Colocado	CMEI SÃO CRISTÓVÃO - Integral, 1º Colocado	E.M. JARDIM BIRIGUI - Integral, 1º Colocado
ROBERTA FERNANDA ROGONNI FERRARI GIANANTE	L F G	17/08/2017	E.M. JARDIM BIRIGUI - Tarde, 4º Colocado		

Responsável (em ordem alfabética)	Iniciais da criança	Data de nascimento	Opção de instituição 1	Opção de instituição 2	Opção de instituição 3
ROGERIO VITORINO DA SILVA	V S V D S	30/08/2017	CMEI CORA CORALINA - Tarde, 2° Colocado		
ROGÉRIO SANTOS SAMPAIO	J M L S	04/08/2017	CMEI PROFª MARIA YOKOHAMA WATANABE - Integral, 11° Colocado	CMEI CECILIA MEIRELES - Manhã, 4° Colocado	E.M. VINÍCIUS DE MORAIS - Integral, 5° Colocado
RONY CLEBSON SIMIONATO	M S *	14/07/2017	CMEI RACHEL DE QUEIROZ - Tarde, 5° Colocado		
ROSANGELA VIEIRA DE JESUS	L V D J	28/06/2017	CMEI PROF. IGNÁCIO URBAINSKI - Integral, 5° Colocado	E.M. JARDIM BIRIGUI - Integral, 15° Colocado	E.M. JARDIM BIRIGUI - Tarde, 1° Colocado
ROSIMERY MENIQUETTI BONONI	I B B	08/02/2018	E.M. JARDIM BIRIGUI - Integral, 7° Colocado	CMEI SÃO FRANCISCO DE ASSIS - Tarde, 4° Colocado	CEI ANJO DA GUARDA - Integral, 12° Colocado
SANDRA PEREIRA DA SILVA	L E D S	16/05/2017	CMEI MARIA MONTESSORI - Integral, 15° Colocado	CMEI CANDIDO PORTINARI - Integral, 5° Colocado	CMEI MADRE PAULINA - Integral, 13° Colocado
SANDRA VANDEMBOM	M L V M	17/07/2017	CMEI CORA CORALINA - Integral, 4° Colocado	E.M. JARDIM BIRIGUI - Integral, 11° Colocado	CMEI RACHEL DE QUEIROZ - Integral, 12° Colocado
SIMONE ANDRÉ BLASQUES FARFUS	M V B F	22/06/2017	CMEI PROFª MARIA YOKOHAMA WATANABE - Integral, 12° Colocado	CMEI SÃO FRANCISCO DE ASSIS - Manhã, 5° Colocado	E.M. JARDIM BIRIGUI - Integral, 9° Colocado
SIMONE DOS SANTOS CARVALHO CARAÇA	M C C	28/08/2017	CMEI MADRE PAULINA - Tarde, 3° Colocado	CMEI MARIA MONTESSORI - Manhã, 5° Colocado	
SIMONE FORNER CALZAVARA ROSSA	I C R	27/07/2017	CMEI PROFª MARIA YOKOHAMA WATANABE - Integral, 14° Colocado	CMEI SÃO FRANCISCO DE ASSIS - Integral, 11° Colocado	E.M. JARDIM BIRIGUI - Integral, 22° Colocado
SIMONE KELI GONCALVES	B T C	26/02/2018	E.M. JARDIM BIRIGUI - Integral, 2° Colocado		
STEPHANY BÁRBARA MÓVIO DIAS BORGES	C M D B	16/06/2017	CEI ANJO DA GUARDA - Integral, 4° Colocado	CMEI MARIA MONTESSORI - Integral, 2° Colocado	
SUSANA FLORISMARA VILELA	A V B	28/06/2017	E.M. JARDIM BIRIGUI - Integral, 18° Colocado	CMEI SÃO FRANCISCO DE ASSIS - Integral, 9° Colocado	CEI ANJO DA GUARDA - Integral, 18° Colocado

Responsável (em ordem alfabética)	Iniciais da criança	Data de nascimento	Opção de instituição 1	Opção de instituição 2	Opção de instituição 3
SUSILEY BATISTA DE SÁ DOS SANTOS	M B D S	24/10/2017	CMEI MADRE PAULINA - Integral, 6º Colocado.	CMEI MARIA MONTESSORI - Integral, 8º Colocado	CMEI GRACILIANO RAMOS - Integral, 7º Colocado
SUZANA DA SILVA SOUZA CARVALHO DOS SANTOS	Y D S C D S	23/06/2017	CMEI RUBEM ALVES - Integral, 1º Colocado	CMEI SÃO PAULO APÓSTOLO - Tarde, 1º Colocado	CMEI CECILIA MEIRELES - Manhã, 3º Colocado
TALITA DE OLIVEIRA CANTO DE MORAES	O P C D M *	23/12/2017	CEI ANJO DA GUARDA - Integral, 22º Colocado	CMEI RACHEL DE QUEIROZ - Integral, 15º Colocado	
TAMIRIS IANE POLO CEZARETO	A C N	23/06/2017	CMEI RACHEL DE QUEIROZ - Integral, 8º Colocado	CMEI RACHEL DE QUEIROZ - Manhã, 3º Colocado	CEI ANJO DA GUARDA - Integral, 5º Colocado
THAINA DOMINGOS MONTEIRO	H V M D S	15/03/2018	CMEI MADRE PAULINA - Integral, 1º Colocado		
THAIS DAIANE DE SOUZA BELO	A B D S S	20/04/2017	CMEI GRACILIANO RAMOS - Integral, 4º Colocado		
THAIS DOS SANTOS FERREIRA	Â G F D S	24/01/2018	CMEI PROFª MARIA YOKOHAMA WATANABE - Integral, 15º Colocado		
THAIS DOS SANTOS NASCIMENTO	C E D N	03/05/2017	CMEI CANDIDO PORTINARI - Integral, 4º Colocado	CMEI GRACILIANO RAMOS - Integral, 13º Colocado	
THAIS EMANUELLA DE JESUS	G I D J F	09/07/2017	E.M. VINÍCIUS DE MORAIS - Integral, 4º Colocado		
VANESSA APARECIDA BERTOLDO	B H B C	29/09/2017	E.M. JARDIM BIRIGUI - Integral, 19º Colocado	CMEI CORA CORALINA - Integral, 6º Colocado	CMEI PROF. IGNÁCIO URBAINSKI - Integral, 6º Colocado
VANESSA VIAR GALETI	B G R C *	16/01/2018	CMEI SÃO FRANCISCO DE ASSIS - Tarde, 8º Colocado	CMEI SÃO FRANCISCO DE ASSIS - Manhã, 8º Colocado	CMEI SÃO FRANCISCO DE ASSIS - Integral, 13º Colocado
VERÔNICA BEZERRA DE SOUZA	S V A D S	08/12/2017	E.M. VINÍCIUS DE MORAIS - Integral, 2º Colocado		
VIVIANE ALEXANDRE SINTI DA COSTA	L V S D C	07/03/2018	CMEI CORA CORALINA - Tarde, 1º Colocado		

Responsável (em ordem alfabética)	Iniciais da criança	Data de nascimento	Opção de instituição 1	Opção de instituição 2	Opção de instituição 3
YOLI JESSICA MAIA DE OLIVEIRA	T M M	17/06/2017	CEI ANJO DA GUARDA - Integral, 2º Colocado		

DIVISÃO DE ATOS ORÇAMENTÁRIOS
 AMARAUMU
 DE M.
 DE
 PUBLICADO NO DIÁRIO OFICIAL DO ESTADO

REPUBLICADO POR INCORREÇÃO NO
UMUARAMA ILUSTRADO
DE 09/02/2026 DE N.º 12.076
UMUARAMA, 09 | 02 | 2026
DIVISÃO DE ATOS OFICIAIS

PUBLICADO NO UMUARAMA ILUSTRADO
DE 03 | Setembro | 2026
DE N.º 12.071
UMUARAMA, 03 | 09 | 2026
DIVISÃO DE ATOS OFICIAIS